Shaklee®

2019–2020

LIFE WITHOUT COMPROMISE

產品目錄

沒有妥協的生活

在Shaklee, 我們相信你可以過一個你夢寐以求的生活, 而不用作出任何妥協. 我們提供純正, 安全, 經證實的產品, 讓你身體汲取所需. 我們同時提供賺取金錢的機會, 使你可以在自己安排的情況下生活.

活得更年輕更長久
並看起來更年輕更長久

因着Shaklee創辦人以及美國首位創造綜合維生素者, Shaklee博士的遠景和哲理, 啓發我們製造與大自然和健康融合的產品. 我們致力提供最純正, 從大自然提取最優質的成份, 以及利用我們嚴格的科學標準, 製造經臨床証實的產品--達致不作任何犧牲的臨床研究結果. 這個全面保健概念, 已令數百萬人在超過60年間活得更年輕更長久.

熱愛你的生活

我們的Shaklee群體是經驗証在北美其中一個最健康的群眾. (詳情參閱8-9頁). 同時我們提供一個基於分享可以改變生命的產品, 以致可以改變生命的商機. 你將有選擇何時何地發展業務的彈性, 且同時享受你熱愛的生活.

"我做的就只是聆聽大自然的聲音,並把它傳遞下去."

Forrest C. Shaklee 博士
Shaklee Corporation 創辦人

訂購產品, 可瀏覽ca.shaklee.com 或致電1-800-263-6674, 或聯絡你的Shaklee獨立經銷商.

我們不單是全球第一間完全抵消碳排放的公司, 在地球上不留下消耗足跡, 我們更與第一個在環保方面獲得諾貝爾獎的得主, 已故Dr. Wangari Maathai, 在全球一共種植一百萬棵樹.

此舉今天仍不斷在進行, 我們也在計劃植下一個一百萬棵樹.

"我們的使命是幫助數以百計的世界各地的人們活得更健康和更美好"

Roger Barnett
董事長兼首席執行官
Shaklee Corporation

SHAKLEE 不同之處™

不作任何犧牲的臨床研究結果

在Shaklee, 我們從來沒有為功效而犧牲安全和純潔. 我們創造了安全的產品, 並且臨床證明可以達到我們說他們會有的功效. 絕不妥協.

BEYOND ORGANIC 超越有機

Beyond Organic 超越有機是我們的信念, 我們的質量標準超越了成分種植的方式和地點.我們從產品的創建到交付給我們的客戶, 固定的確認製成品不含過百種化學成分.

詳閱ca.shaklee.com/beyond-organic.

我們對於"乾淨的美貌"做得比任何人都好

我們在YOUTH® 護膚系列中不會使用的成份列表比會使用的長得多. 我們不單避開常見的-- 對羥基苯甲酸酯, 鄰苯二甲酸酯, 丙二醇, 硫酸鹽, 煤焦油, PEG衍生物, 人工色或香料, 我們更多踏一步, 拒絕使用多於2,500種受爭議成份.

Shaklee 利用
與別不同的做法--
確保你和我們地球的安全

安全

我們提供對環境溫和的產品

我們不使用動物做檢驗

我們的每項產品都不含麩質

證實的

我們每年進行 100,000 質量檢測以 確保我們的產品安全

我們對每個植物檢測超過 350 種污染物, 農藥和雜質, 超過大部份美國監管機構標準.

100% GUARANTEED
SINCE/DEPUIS
Shaklee
1956
GARANTIE À 100 %

我們所有產品都是 100% 有保證

如果你不滿意我們的任何產品,
你可以將它發送給我們,要求
全額退款, 即使容器是空的 .
不會向你提出任何問題

PROVE IT CHALLENGE™

30天內感受超卓– 絕對保證

接受挑戰#ProveItChallenge

預備, 準備, 淨化*
1–7天

從7-天健康淨化療程開始, 重新設置你的身體系統, 每天早上服用Vitalizer™維特條(參閱14-15頁) 以取得獲研究證明的維生素, 礦物質和其他營養.

Prove It Challenge #79526
首次購買價: $169.00 | PV: 100.00
會員價: $221.65 | PV: 114.10

訂購產品,可瀏覽ca.shaklee.com或致電1-800-263-6674, 或聯絡你的Shaklee獨立經銷商.

感覺更健康, 更有活力, 更專注, 並預備好迎接所有事情.

接續每天一條和一杯奶昔
8–30天

持續每天營養習慣: 服用一條Vitalizer™維特條並以Life Shake™生命奶昔取代一餐 (參閱22–26頁), 取得獲研究證明的維生素, 礦物質和其他營養.

不斷感覺超卓

使健康和營養成為你的優先次序, 每天保持同樣習慣.

*Shaklee Canada的全套健康淨化計劃包括Alfalfa Complex 紫花苜蓿複合片, 一款含有上等紫花苜蓿粉末, 鈣, 磷,和微量維生素及礦物質的綠色"超級食物". 詳情參閱35頁.

11% **更低**
膽固醇水平,
一個**心血管健康**
的重要指標*

33% **更低**
甘油三酯水平,
一個**心臟健康**
的重要生物指標*

36% **更低**
同型半胱氨酸水平,
一個**認知健康**的指標*

59% **更低**
C-**反應蛋白**水平,
一個**生物壓力**
的重要生物指標*

Shaklee 用戶者在最重要的心臟健康生物
標誌物清楚地顯示較低水平,
這是美國心臟協會認可的
最重要的心臟健康標誌.

*百分比基於Shaklee用戶及非Shaklee用戶比較. 非Shaklee用戶資料從 NHANES 2001 – 2002 and NHANES III 1988 – 1994取得.

訂購產品, 可瀏覽ca.shaklee.com 或致電1-800-263-6674, 或聯絡你的Shaklee獨立經銷商.

里程碑研究

改變品牌可以改變你的人生

根據里程碑研究, 使用 Shaklee 補充劑的人們比那些非-Shaklee多種維生素用戶者以及從不使用補充劑的人, **有更健康的心血管, 心臟和認知水平**. 里程碑研究, 是與加州伯克利大學協作進行的, 是有史以來在補充劑上進行的最大的長期臨床研究.

訂購產品, 可瀏覽ca.shaklee.com 或致電1-800-263-6674, 或聯絡你的Shaklee獨立經銷商.

2 沒有妥協的生活

4 不作任何犧牲的臨床研究結果

6 PROVE IT CHALLENGE

8 經實驗證明

12 健康生活的基礎

14 VITALIZER™維特澤

16 LIFE-STRIP 生命條

20 VITA-LEA®維特利

21 核心營養計劃

22 LIFE SHAKE™生命奶昔/ 蛋白質

29 端粒研究

30 VIVIX®/抗氧化

32 +消化

35 + 淨化

36 + 大腦

38 + 心臟

42 SHAKLEE 商機

44 + 免疫

46 + 壓力

47 + 骨骼

48 + 關節

49 + 肝臟

50 + 綠色

51 + 能量

52 + 增添維生素和礦物質

55 +男性

56 +女性

57 +兒童

58 運動營養

62 健康體重

68 YOUTH®青春

83 個人護理

86 PROSANTÉ®

87 SHAKLEEBABY™嬰兒

88 健康家居

查看這些圖標:

- 非轉基因蛋白來源.
- 不含麩質
  經測試達到加拿大衛生局的20ppm水平
- 素食
  沒有動物來源的材料
- 無乳糖
  給予對乳糖敏感人士
- 猶太潔食
  經猶太Star-K認証
- 低血糖
  低血糖指引(GI) 與緩慢消化和釋放葡萄糖有關,有助控制體重和長期健康.
- 不含人工甜味味劑, 防腐劑, 香料.
- 不含糖份或甜味劑.

在本目錄中找尋這些圖標:

猶太認証潔食
猶太認証潔食奶製品
不含麩質:
經典配方:
PTPA Media Inc.*:

請注意: 產品, 價錢, 和包裝如有變更, 恕不另行通知.

*這加拿大組織授予許可印章給價值高, 性能強, 質量好且具有產品吸引力並經過新測試, 新証實的產品.
(www.ptpamedia.com)

健康生活的基礎

就如 1-2-3般容易地開始

1

選擇你的綜合維生素和蛋白質

VITA-LEA®
維特利
先進的
綜合維生素

VITALIZER™
維特澤
12個臨床認證的
先進維生素

LIFE-STRIP
生命條
我們最優質,最全面, 包含Vivix®的
營養系統

Life Shake™生命奶昔: 最美味, 經證實的奶昔

每份量提供20克蛋白
幫助建立強壯肌肉和有保護作用的抗體
經證實有助你達致並維持健康體重
含有23種必要維生素和礦物質
可選大豆/不含大豆, 甜葉菊/不含甜葉菊配方素食,
非轉基因蛋白, 不含麩質, 猶太潔食, KETO 配合

1+2+3= 你的個人健康計劃

訂購產品, 可瀏覽ca.shaklee.com 或致電1-800-263-6674, 或聯絡你的Shaklee獨立經銷商.

2+

選擇你的針對性解決方案: 包含經證實成份的極純補充劑, 設計旨在針對你獨特的體質.

+細胞健康 +大腦健康 +免除壓力 +綠色
+消化健康 +心臟健康 +骨骼健康 +能量
+淨化 +免疫健康 +關節健康 +男性
+肝臟健康 +女性
+兒童

3+

在你最需要的時候, 選擇你的主要維生素和礦物質

+複合維生素B +維生素D +鎂 +鐵
+維生素C +維生素E +鋅 +鈣

Shaklee **HEALTHPRINT**™

不知道從何開始? **今天就找出最適合你的營養計劃.** 回答20條問題, 就可取得改變你一生的答案. 今天就使用Shaklee健康指紋評估, 獲得為你個人化的健康計劃, 當中包含重要營養, 針對性解決方案, 以及必要維生素補充劑, 全為你的需要而定立. **詳情請向你的Shaklee獨立經銷商查詢.**

基於12個臨床研究的先進營養

暢銷產品

VITALIZER™ 維特澤
幻想你每天都能感覺更健康. 經過多於 12 個臨床研究研發的, Vitalizer™能為你提供先進的營養, 包括臨床研究支持的維生素、礦物質、歐米伽-3 脂肪酸、健康益生菌, 以及更多其他. 全部營養都包含在一個方便的Vita-Strip®維特條 .

Vitalizer™ 維特澤 含鐵 #57460 | 適用於女性* | 30 Vita-Strips ®維特條 (gf) | 會員價: $79.25 PV: 50.00
Vitalizer™ 維特澤 不含鐵 #57465 | 適用於男性 | 30 Vita-Strips ®維特條 (gf) | 會員價: $79.25 | PV: 50.00
Vitalizer™ 維特澤金含維生素K #57570 | 適用於50歲或以上人士 | 30 Vita-Strips ®維特條 (gf) | 會員價: $90.80 | PV: 55.00
Vitalizer™ 維特澤 金 不含維生素K†#57575 | 適用於50歲或以上人士 | 30 Vita-Strips ®維特條 (gf) | 會員價: $90.80 | PV: 55.00

SHAKLEE 不同之處™

S.M.A.R.T.™

Shaklee Micronutrient Advanced Release Technology™

專利的微營養素先進的釋放技術
S.M.A.R.T.™輸系統可以幫助改善吸收

*有缺鐵的女性應該考慮服用Shaklee 的鐵加C作為額外補充, 增強鐵質吸收.
†適合同時服用薄血藥人士服用.

訂購產品, 可瀏覽ca.shaklee.com 或致電1-800-263-6674, 或聯絡你的Shaklee獨立經銷商.

VITALIZER 維特澤內含:

蘿蔔-E-歐米伽

健康心臟

健康大腦

關節舒緩

- 腸溶膜可通過向腸道上段釋放歐米伽-3 脂肪酸,類胡蘿蔔,維生素E或其他脂溶營養降低魚腥味

VITA-LEA® **維特力**

健康心臟

免疫支持

強壯骨骼

健康組織

健康皮膚, 頭髮和指甲

- 提供全面營養
- 設計在 30 分鐘內在體內溶化,利用專利微塗層技術, 以提升葉酸的吸收

B+C 複合物

增加能量

免疫支持

- 臨床研究表明, 持續釋放12小時, 維生素 B 吸收率可提升198%

OPTIFLORA® 益生菌

健康消化

- 通過我們的三層封裝技術隔離胃酸將健康微生物群釋放至腸道下段

Vitalizer™ Medicinal Ingredients‡

Daily dosage: 1 Vita-Strip®

	Amount per day		
	Without Iron	With Iron	Gold§
Beta-carotene (*Blakeslea trispora, Elaeis guineensis*)	9500 IU	9500 IU	9500 IU
Biotin (d-biotin)	300 mcg	300 mcg	300 mcg
Boron (sodium tetraborate)	1000 mcg	0 mcg	1000 mcg
Calcium (dicalcium phosphate and calcium ascorbate)	500 mg	500 mg	500 mg
Chromium (chromium chloride)	120 mcg	120 mcg	120 mcg
Copper (cupric gluconate)	1 mg	1 mg	1 mg
Folate (folic acid)	400 mcg	800 mcg	400 mcg
Iodine (potassium iodide and sea kelp)	150 mcg	200 mcg	150 mcg
Iron (ferrous fumarate)	0 mg	18 mg	0 mg
Magnesium (magnesium oxide)	225 mg	200 mg	225 mg
Manganese (manganese gluconate)	2 mg	2 mg	2 mg
Molybdenum (sodium molybdate)	75 mcg	75 mcg	75 mcg
Niacinamide	120 mg	120 mg	130 mg
Nickel (nickel sulphate)	15 mcg	15 mcg	5 mcg
Pantothenic acid (calcium d-pantothenate)	60 mg	60 mg	65 mg
Phosphorus (dicalcium phosphate)	350 mg	350 mg	350 mg
Riboflavin	10.2 mg	10.2 mg	11 mg
Selenium (sodium selenate)	70 mcg	70 mcg	70 mcg
Silicon (silicon dioxide)	2 mg	2 mg	2 mg
Thiamine (thiamine mononitrate)	9 mg	9 mg	9.75 mg
Tin (stannous chloride)	10 mcg	10 mcg	10 mcg
Vanadium (sodium metavanadate)	20 mcg	0 mcg	20 mcg
Vitamin A (vitamin A acetate)	1500 IU	1500 IU	1500 IU
Vitamin B_6 (pyridoxine hydrochloride)	12 mg	12 mg	14 mg
Vitamin B_{12} (cyanocobalamin)	36 mcg	36 mcg	54 mcg
Vitamin C (calcium ascorbate, ascorbic acid)	500 mg	500 mg	500 mg
Vitamin D_3 (cholecalciferol)	1000 IU	1000 IU	1000 IU
Vitamin E (d-alpha-tocopherol, d-alpha-tocopheryl acid succinate)	200 IU	200 IU	200 IU
Vitamin K_1 (phytonadione)	100 mcg	80 mcg	100 mcg§
Zinc (zinc gluconate)	15 mg	15 mg	23 mg
Total omega-3 fatty acids (marine lipid concentrate)	500 mg	500 mg	500 mg
EPA (eicosapentaenoic acid)	280 mg	280 mg	280 mg
DHA (docosahexaenoic acid)	180 mg	180 mg	180 mg
Other naturally occurring omega-3 fatty acids	40 mg	40 mg	40 mg
Bifidobacterium longum (probiotic, strain BB536) [million CFU]	250	250	250
Lactobacillus acidophilus (probiotic, strain NCFM) [million CFU]	250	250	250
Lycopene (from tomato extract)	5 mg	2.5 mg	5 mg
Lutein (lutein ester from 60 mg marigold flower extract)	5 mg	5 mg	5 mg
Zeaxanthin (zeaxanthin ester from 60 mg marigold flower extract)	200 mcg	200 mcg	200 mcg
Mixed tocopherols (gamma-, beta-, and delta-tocopherols)	35 mg	35 mg	35 mg
Cranberry (*Vaccinium macrocarpon* fruit extract)	0 mg	50 mg	0 mg
Coenzyme Q_{10} (ubiquinone)	0 mg	0 mg	30 mg
N-acetyl-L-cysteine	0 mg	0 mg	50 mg

‡請查看合適的包裝盒 得到全面的非藥用成分.

§ 維特澤金含維生素K的藥用成分. 維特澤金不含維生素K的成分除了維生素K 以外, 其他全部一樣.

我們最好，最全面的營養系統

暢銷產品

LIFE-STRIP 生命條

幻想你能每天都感覺更健康. Life-Strip 生命條的營養配方擁有 10 多個專利支持, 和突破性的臨床研究成果.歷經多年研究積累, 經質量測試合格, 可確保每個生命條 (Life-Strip) 能夠提供高純度有效的維生素、礦物質、歐米伽-3 脂肪酸、多酚、抗氧化劑、植物營養素, 幫助人們建立更長壽和健康的生活.

強力地保護你的細胞

Life-Strip 生命條內含 Vivix® 液膠囊, 包含一系列多酚專利複合品, 取得 6 項專利, 實驗結果表明, 多種主要成分能夠對抗氧化細胞的損壞*

詳情參閱 30-31 頁

Life-Strip 生命條含鐵 #57294 | 30 條Life-Strips gf | 會員價: $182.80 | PV: 114.00
Life-Strip 生命條不含鐵#57293 | 30 條Life-Strips gf | 會員價: $182.80 | PV: 114.00

SHAKLEE 不同之處™

S.M.A.R.T.™

Shaklee Micronutrient Advanced Release Technology™

專利的微營養素先進的釋放技術
S.M.A.R.T.™ 輸系統可以幫助改善吸收

*實驗証明Vivix中的重要成分能保護, 甚至修復DNA.

訂購產品, 可瀏覽ca.shaklee.com 或致電1-800-263-6674, 或聯絡你的Shaklee獨立經銷商.

LIFE-STRIP生命條內含：

VIVIX®

健康細胞

- 強力保護你的細胞
- 天然地混合多種多酚, 對抗氧化細胞的損壞

OMEGAGUARD® PLUS 魚油伽

健康認知
健康關節

- 混合超過 1,000 毫克高純度超濃縮DHA/EPA
- 歐米伽-3 脂肪酸,源自可持續的阿拉斯加鱈魚
- 高度濃縮, 超純來源
- 體積小的軟膠囊, 容易服用

先進綜合維生素

健康心臟
免疫支持
強壯骨骼
健康組織
健康皮膚, 頭髮和指甲

- 提供全面營養
- 設計在30分鐘內在體內溶化,利用專利微塗層技術, 以提升葉酸的吸收
- 包括心臟健康的輔酶Q10和維生素E

B+C 複合物

增加能量

免疫支持

- 臨床研究表明, 持續釋放12小時, 維生素 B 吸收率可提升198%

Life-Strip Medicinal Ingredients†

Daily dosage: 1 Life-Strip

	Amount per day	
	Without Iron	With Iron
Beta-carotene (*Blakeslea trispora*, whole)	5250 mcg (8750 IU)	5250 mcg (8750 IU)
Biotin (d-biotin)	300 mcg	300 mcg
Boron (sodium tetraborate)	1 mg	1 mg
Calcium (calcium ascorbate, carbonate, silicate; dicalcium and tricalcium phosphate)	500 mg	500 mg
Chromium (chromium chloride)	120 mcg	120 mcg
Copper (cupric gluconate)	1 mg	1 mg
Folate (folic acid)	400 mcg	400 mcg
Iodine (potassium iodide and kelp)	150 mcg	150 mcg
Iron (ferrous fumarate)	0 mg	18 mg
Magnesium (magnesium oxide)	200 mg	200 mg
Manganese (manganese gluconate)	2 mg	2 mg
Molybdenum (sodium molybdate)	75 mcg	75 mcg
Niacinamide	130 mg	130 mg
Nickel (nickel sulphate)	5 mcg	5 mcg
Pantothenic acid (calcium d-pantothenate)	65 mg	65 mg
Phosphorus (dicalcium phosphate)	28 mg	28 mg
Riboflavin	11 mg	11 mg
Selenium (sodium selenate)	70 mcg	70 mcg
Silicon (silicon dioxide)	7.8 mg	7.8 mg
Thiamine (thiamine mononitrate)	9.75 mg	9.75 mg
Tin (stannous chloride)	10 mcg	10 mcg
Vanadium (sodium metavanadate)	20 mcg	20 mcg
Vitamin A (vitamin A acetate)	554 mcg RAE (1875 IU)	554 mcg RAE (1875 IU)
Vitamin B_6 (pyridoxine hydrochloride)	14 mg	14 mg
Vitamin B_{12} (cyanocobalamin)	54 mcg	54 mcg
Vitamin C (calcium ascorbate, ascorbic acid)	500 mg	500 mg
Vitamin D_3 (cholecalciferol)	25 mcg (1000 IU)	25 mcg (1000 IU)
Vitamin E (d-alpha-tocopherol, d-alpha-tocopheryl acid succinate)	134 mg AT (200 IU)	134 mg AT (200 IU)
Vitamin K_1 (phytonadione)	100 mcg	100 mcg
Zinc (zinc oxide)	22.5 mg	22.5 mg
Total omega-3 fatty acids (from ultra-pure marine lipid concentrate)	1064 mg	1064 mg
EPA (eicosapentaenoic acid)	714 mg	714 mg
DHA (docosahexaenoic acid)	288 mg	288 mg
Other naturally occurring omega-3 fatty acids	62 mg	62 mg
Coenzyme Q_{10}	30 mg	30 mg
N-acetyl-L-cysteine	50 mg	50 mg
Lycopene (from tomato fruit)	5 mg	5 mg
Lutein (lutein ester from 28.75 mg marigold flower extract)	5 mg	5 mg
Zeaxanthin (zeaxanthin ester from 28.75 mg marigold flower extract)	250 mcg	250 mcg
Trans-resveratrol (*Reynoutria japonica* root)	60 mg	60 mg
Pomegranate (*Punica granatum*) fruit extract	59 mg	59 mg
Chebulic myrobalan (*Terminalia chebula*) fruit extract	59 mg	59 mg
Black currant (*Ribes nigrum*) fruit extract	59 mg	59 mg
Red wine (*Vitis vinifera*) fruit extract	59 mg	59 mg
Carrot (*Daucus carota*) root extract	6.5 mg	6.5 mg

† 請查看合適的包裝盒, 得到全面的非藥用成分.

VITA-STRIP維特條或LIFE-STRIP生命條的營養相當於以下食物的含量*:

維生素 A
含於一杯
球芽甘藍

維生素C
含於七個
中等橘子

維生素D
含於八杯
強化牛奶

維生素E
含於27 份
乾烤杏仁†

硼
含於1 ½
個酪梨

葉酸
(維特澤或生命條含鐵配方)
含於8杯熟的青碗豆

菸酸
含於5片
雞胸

核黃
含於19杯
原味乳酪

硒
含於3 ¾
杯糙米

β- 胡蘿蔔素
含於1 ¾ 杯
生菠菜

黃體素+ 玉米黃素
含於32根文竹

鉬
含於1 ¼ 杯
新鮮四季豆

硫胺素
含於六杯
強化穀類食品

生物素
含於
一打雞蛋

泛酸
含於12杯
香菇

鈣
含於三片
起司

碘
含於兩個
烤馬鈴薯

錳
含於一杯
鳳梨

鉻
含於15杯
葡萄汁

歐米茄-3
含於50
克沙丁魚

*每日份量的Vitalizer (等於一條維特條) 或 Life-Strip 所含營養量不等同以上所列食物之全部營養量. 營養量會因不同因素而有變化, 例如來源、準備方法、等詳細的營養信息, 請參考VITALIZER™ 維特條或LIFE-STRIP生命條包裝盒. 以上每種食物都提供多於列出的營養.
† 一份乾果 = 1盎司; 一份牛排 = 3 盎司
‡ 維特澤不含鐵, 維特澤金和生命條配方含有等同4 杯煮熟綠豌豆的葉酸

訂購產品, 可瀏覽ca.shaklee.com 或致電1-800-263-6674, 或聯絡你的Shaklee獨立經銷商.

維生素K
含於一杯
西蘭花

維生素B6
含於17個
香蕉

銅
含於2杯煮
熟的扁豆

鎂
含於三份
混合乾果††

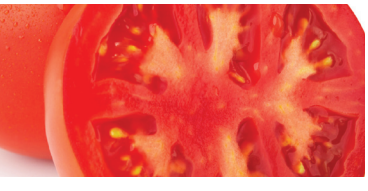

番茄紅素
含於1 ½ 個

這些所有的營養都在一條生命條或維特澤維特條

在現今忙碌的生活中，我們知道每天選擇健康的飲食是不可能的.這也是為什麼VITALIZER™維特條或LIFE-STRIP ® 生命條把一整套自然營養放入每天服用的產品中.

有關Vitalizer維特澤和Life-Strip生命條的更多資訊,參閱14和16頁.

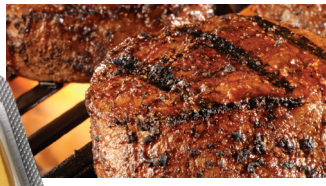

維生素B12
含於15份頂級
沙朗牛排††

鋅
含於3 ¾ 杯
芸豆

磷
含於1杯
煮熟的大豆

鐵
(維特澤或生命條含鐵配方)
含於6杯干葡萄

輔酵素10
(維特澤金配方)
含於65 盎司罐裝金槍魚

最原始的綜合維生素

暢銷產品

VITA-LEA® 維特力

基於7個臨床研究證明, 並經過多於100年的不斷改進, Vita-Lea維特力是高效能配方, 特別為男性, 女性和50歲或以上人士的獨特需要而設. 它特有取得專利的生物活化吸收系統, 設計旨在幫助吸收葉酸.

VITA-LEA® 維特力 含鐵

配方適合女性服用.維特力含鐵含有800微克的葉酸, 200微克的碘, 和 18毫克的鐵,§ 是優秀的產前/產後綜合維生素.*

#57440 | 120 片 gf ☆K
會員價: $25.50 | PV: 15.00

VITA-LEA® 維特力 不含鐵

配方適合男性服用. 維特力不含鐵提供超過20種重要維生素和礦物質, 配方比其他領先品牌更好

#57445 | 120 片 gf ☆K
會員價: $25.50 | PV: 15.00

Vita-Lea® Medicinal Ingredients‡

Daily dosage: 2 tablets per day

	Amount per tablet		
	Without Iron	With Iron	Gold§
Beta-carotene (*Blakeslea trispora*)	2100 mcg (3500 IU)	2100 mcg (3500 IU)	2100 mcg (3500 IU)
Biotin	150 mcg	150 mcg	150 mcg
Boron (sodium tetraborate)	0.5 mg	0 mg	0.5 mg
Calcium (dicalcium phosphate)	225 mg	225 mg	225 mg
Chromium (chromium chloride)	60 mcg	60 mcg	60 mcg
Copper (copper gluconate)	0.5 mg	0.5 mg	0.5 mg
Folate (folic acid)	200 mcg	400 mcg	200 mcg
Iodine (potassium iodide, sea kelp)	75 mcg	100 mcg	75 mcg
Iron (ferrous fumarate)	0 mg	9 mg	0 mg
Magnesium (magnesium oxide)	112.5 mg	100 mg	112.5 mg
Manganese (manganese gluconate)	1 mg	1 mg	1 mg
Molybdenum (sodium molybdate)	37.5 mcg	37.5 mcg	37.5 mcg
N-acetyl-L-cysteine	0 mg	0 mg	25 mg
Niacinamide	10 mg	10 mg	15 mg
Nickel (nickel sulphate)	7.5 mcg	7.5 mcg	2.5 mcg
Pantothenic acid (calcium d-pantothenate)	5 mg	5 mg	7.5 mg
Phosphorus (dicalcium phosphate)	175 mg	175 mg	175 mg
Riboflavin	0.85 mg	0.85 mg	1.275 mg
Selenium (sodium selenate)	35 mcg	35 mcg	35 mcg
Silicon (silicon dioxide)	1 mg	1 mg	1 mg
Thiamine (thiamine mononitrate)	0.75 mg	0.75 mg	1.125 mg
Tin (stannous chloride)	5 mcg	5 mcg	5 mcg
Vanadium (sodium metavanadate)	10 mcg	0 mcg	10 mcg
Vitamin A (vitamin A acetate)	222 mcg RAE (750 IU)	222 mcg RAE (750 IU)	222 mcg RAE (750 IU)
Vitamin B_6 (pyridoxine hydrochloride)	1 mg	1 mg	2 mg
Vitamin B_{12} (cyanocobalamin)	3 mcg	3 mcg	12 mcg
Vitamin C (ascorbic acid)	60 mg	60 mg	60 mg
Vitamin D_3 (cholecalciferol)	10 mcg (400 IU)	10 mcg (400 IU)	10 mcg (400 IU)
Vitamin E (d-alpha-tocopheryl acid succinate)	20 mg AT (30 IU)	20 mg AT (30 IU)	20 mg AT (30 IU)
Vitamin K_1 (phytonadione)	50 mcg	40 mcg	50 mcg§
Zinc (zinc gluconate)	7.5 mg	7.5 mg	11.5 mg

VITA-LEA® 維特力金

配方適合50歲以上人士.維特力金提倡全面健康, 包括骨骼, 免疫系統, 新陳代謝, 以及皮膚、頭髮、指甲、牙齒和牙齦.

Vita-Lea® 維特力金 含維生素K #57450 | 120 片 gf ☆K **| 會員價: $25.50 | PV: 15.00**
Vita-Lea® 維特力金 不含維生素K#57455 | 120 片 gf ☆K **| 會員價: $25.50 | PV: 15.00**

*有缺鐵的女性應該考慮服用Shaklee 的鐵加C作為額外補充 增強鐵質吸收
†適合同時服用薄血藥人士服用
‡ 請查看合適的包裝盒, 得到全面的非藥用成分
§ 維特力金含維生素K的藥用成分. 維特力金不含維生素K的成分除了維生素K 以外, 其他全部一樣

訂購產品, 可瀏覽ca.shaklee.com 或致電1-800-263-6674, 或聯絡你的Shaklee獨立經銷商.

核心營養計劃

查看我們定制的基礎營養計劃提供充實的維生素, 礦物質和蛋白質.
其中有一份是符合你的需要.

LIFE PLAN **生命計劃**

我們最好, 最全面的綜合營養系統

- 結合Life-Strip生命條含鐵或不含鐵 (12頁詳細介紹)以及你自己選擇的Life Shake生命奶昔 (18-21頁詳細介紹)
- 促進健康的各個方面- 藉著臨床證實的營養成份助你活得更長壽, 更健康

#79351 (gf)
會員價: $277.35 | PV: 178.10

另有
猶太生命計劃|| #79354 (gf) (K) ☆
會員價: $266.90 | PV: 172.78

VITALIZING PLAN **維特澤計劃**

先進的營養

- 結合 Vitalizer™ 維特澤 (20-23頁詳細介紹)以及你自己選擇的Life Shake生命奶昔
- 可給女性 (含鐵), 男性 (不含鐵), 和50歲或以上人士 (含或不含維生素K)
- 維特澤含鐵是優秀的產前產後綜合維生素

#79350 (gf)
會員價: $173.80 | PV: 114.10

另有
猶太維特計劃 ||#79353 (gf) (K) ☆
會員價: $174.80 | PV: 113.78

ESSENTIALS PLAN **基礎計劃**

支持最好健康

- 結合你自己選擇的Life Shake生命奶昔, Vita-Lea®維特力¶ (24頁詳細介紹) 和OmegaGuard®魚油伽 (36頁詳細介紹)
- 有含鐵或不含鐵配方

#79349 (gf)
會員價: $93.10 | PV: 61.44

另有
猶太基礎計劃|| #79352 (gf) (K) ☆
會員價: $91.85 | PV: 60.25

||查看價目表取得詳細內容
¶ 特定每瓶60-粒.

我們最美味, 經證實的奶昔

LIFE SHAKE™生命奶昔
經證實能助你發展, 並建立健康生活的基礎

建立強壯肌肉和有保護作用的抗體
每份量含有20 克極純, 非轉基因蛋白質,
並有9 種含有精確比例的必要氨基酸.

經證實有助你達致並維持健康體重
添加了亮氨酸Leucine®幫助你保持肌肉,
減走脂肪

支持消化健康
特別加入消化酶, 提供舒緩

含有23種主要維生素和礦物質, 證實能支持心血管, 大腦, 骨骼, 免疫和整體健康. 同時含有200毫克鈣, 並歐米伽-3(ALA) 和更多.

低血糖指引
支持健康血糖水平.

每份量有20克蛋白質

素食, 非轉基因蛋白, 不含麩質, 猶太潔食

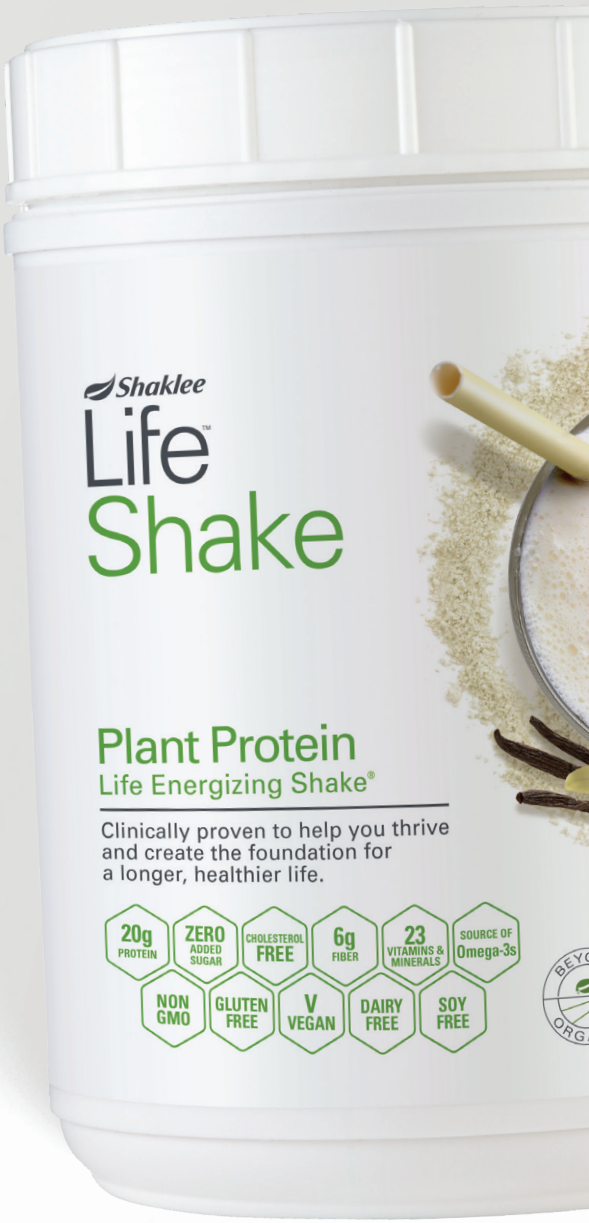

訂購產品, 可瀏覽ca.shaklee.com 或致電1-800-263-6674, 或聯絡你的Shaklee獨立經銷商.

SHAKLEE 不同之處™
經過臨床研究證實, 透過Shaklee 180® 計劃服用Life Shake生命奶昔的用戶, 能有效減去體重, 並能維持*. Life Shake 生命奶昔:

經證實能助你保持瘦肌肉
經證實能支持你的健康血糖水平

添加LEUCINE®亮安酸
亮安酸是最有效的支鏈氨基酸, 能保持肌肉質量. 它有助你*:

建立瘦肌肉
燃燒脂肪
改善新陳代謝

更多肌肉代表你看起來更強壯, 更瘦

Organic Green Boosters
有機綠色提升
奶昔的有力拍擋

有機綠色提升是全食補充劑, 每一勺提供等於一杯有機, 充滿營養的蔬菜, 使你輕易取得經常在膳食中無法汲取的蔬菜營養. 每罐有30份.

一杯有機波菜需$3.00,一勺有機綠色提升只需$1.12,更經濟方便 .†

#56306
會員價: $33.45 | PV: 19.63

Beyond Organic 超越有機是我們的信念, 我們的質量標準超越了成分種植的方式和地點.我們從產品的創建到交付給我們的客戶,固定的確認製成品不含過百種化學成分.
詳閱ca.shaklee.com/beyond-organic.

*作為Shaklee 180®計劃一部分. 臨床研究表明參與人士每天服用Life Shake生命奶昔取代兩餐, 並每星期運動45分鐘兩次. 有關研究詳情請參閱 healthresource.shaklee.com.
†價格與在超市購買16oz袋裝有機菠菜比較. 價格於2018年3月13日於安省Burlington市取得.

四款可口味道

我們經證實的生命奶昔提供植物基礎或大豆基礎作選擇, 以配合你獨特需要.

LIFE SHAKE WITH SOY PROTEIN
大豆生命奶昔

我們的生命奶昔含有獨特混合有機嘉種子和有機南瓜蛋白. 零添加糖份; 甜葉菊加甜.

每份量130卡路里.

香草 #56321
巧克力 #56324
草莓 #56327
咖啡 #56329
15份罐裝 Ⓥ gf GMO ☆

會員價: $47.25 | PV: 32.05

LIFE SHAKE WITH SOY PROTEIN, STEVIA FREE
大豆生命奶昔 , 不含甜葉菊

我們新配方的生命奶昔含有獨特混合有機嘉種子和有機南瓜蛋白. 不含甜葉菊, 天然蔗糖加甜. 每份量170卡路里

香草 #56341
巧克力 #56340
15份罐裝 Ⓥ gf GMO ☆
會員價: $47.25 | PV: 32.05

LIFE SHAKE WITH PLANT PROTEIN
植物生命奶昔

我們的植物基礎生命奶昔由豌豆提取, 含有獨特混合有機嘉種子和有機南瓜蛋白. 零添加糖份;甜葉菊加甜. 每份量140-150卡路里.

香草 #56333
巧克力 #56335
15份罐裝 Ⓥ gf GMO ☆
會員價: $47.25 | PV: 29.57

20 g 蛋白每份 | 低 血糖 | 膽固醇 不含 | 6 g 纖維每份 | 23 鋅生素 礦物質 | KETO 配合 | 非轉 基因 | 不含 麩質 | 素食 | 無乳 製品 | 歐米伽-3 來源

Life Shake – Vanilla

	Soy Protein		Plant Protein	
Serving size / Servings per container:	2 scoops (35 g) / 15		2 scoops (36 g) / 15	
	Amount Per Serving (dry mix)	% Daily Value*	Amount Per Serving (dry mix)	% Daily Value*
Calories	130		140	
Calories from Fat	30		30	
Total Fat	3 g	5%	3.5 g	6%
Saturated fat	0 g	0%	0.5 g	3%
Trans fat	0 g		0 g	
Polyunsaturated fat	0.5 g		1.5 g	
Monounsaturated fat	1 g		1 g	
Cholesterol	0 mg	0%	0 mg	0%
Sodium	320 mg	13%	320 mg	13%
Potassium	250 mg	7%	50 mg	1%
Total Carbohydrate	8 g	3%	10 g	3%
Dietary fibre	6 g	24%	6 g	24%
Total sugars	<1 g		<1 g	
Added sugars	0 g		0 g	
Protein	20 g	40%	20 g	40%
		% Daily Value*		% Daily Value*
Vitamin A		10%		10%
Vitamin C		35%		35%
Calcium		20%		20%
Iron		15%		20%
Vitamin D		35%		35%
Vitamin E		35%		35%
Thiamin		35%		35%
Riboflavin		35%		35%
Niacin		35%		35%
Vitamin B_6		35%		35%
Folate		35%		35%
Vitamin B_{12}		35%		35%
Biotin		35%		35%
Pantothenic Acid		35%		35%
Phosphorus		30%		30%
Magnesium		25%		25%
Zinc		35%		35%
Selenium		35%		35%
Copper		35%		35%
Manganese		35%		35%
Chromium		80%		80%
Molybdenum		35%		35%
Chloride		8%		0%

*Per cent Daily Values (DV) are based on a 2000 calorie diet. Your daily values may be higher or lower depending on your calorie needs. These are current U.S. Daily Values.

INGREDIENTS (SOY): SHAKLEE PROPRIETARY PROTEIN BLEND (SOY PROTEIN CONCENTRATE, SOY PROTEIN ISOLATE, L-LEUCINE, ORGANIC PUMPKIN SEED PROTEIN, ORGANIC CHIA SEED PROTEIN), OAT FIBRE, SUNFLOWER OIL POWDER, PROPRIETARY VITAMIN AND MINERAL BLEND (DICALCIUM PHOSPHATE, POTASSIUM CHLORIDE, MAGNESIUM OXIDE, VITAMIN D_2 FROM *AGARICUS BISPORUS* ORGANIC MUSHROOM POWDER, ASCORBIC ACID, SELENIUM YEAST, D-ALPHA-TOCOPHERYL ACETATE, MOLYBDENUM YEAST, NIACINAMIDE, ZINC OXIDE, COPPER GLUCONATE, CALCIUM PANTOTHENATE, VITAMIN A PALMITATE, VITAMIN B_{12}, MANGANESE SULPHATE, CHROMIUM NICOTINATE, PYRIDOXINE HYDROCHLORIDE, RIBOFLAVIN, THIAMINE MONONITRATE, FOLIC ACID, BIOTIN), MILLED GOLDEN FLAXSEED, NATURAL FLAVOUR, ORGANIC ANCIENT GRAINS BLEND (ORGANIC AMARANTH, ORGANIC BUCKWHEAT, ORGANIC MILLET, ORGANIC QUINOA, ORGANIC CHIA), REBAUDIANA A (STEVIA EXTRACT) (LEAF), DIGESTIVE ENZYME BLEND (PAPAIN, BROMELAIN). **(PLANT)**: SHAKLEE PROPRIETARY PROTEIN BLEND (PEA PROTEIN, L-LEUCINE, ORGANIC CHIA SEED PROTEIN, ORGANIC PUMPKIN SEED PROTEIN), OAT FIBRE, MILLED GOLDEN FLAXSEED, ORGANIC ANCIENT GRAINS BLEND (ORGANIC AMARANTH, ORGANIC BUCKWHEAT, ORGANIC MILLET, ORGANIC QUINOA, ORGANIC CHIA), PROPRIETARY VITAMIN AND MINERAL BLEND (DICALCIUM PHOSPHATE, MAGNESIUM OXIDE, VITAMIN D_2 FROM *AGARICUS BISPORUS* ORGANIC MUSHROOM POWDER, SELENIUM YEAST, D-ALPHA-TOCOPHERYL ACETATE, MOLYBDENUM YEAST, NIACINAMIDE, ZINC OXIDE, COPPER GLUCONATE, CALCIUM PANTOTHENATE, VITAMIN A PALMITATE, VITAMIN B_{12}, MANGANESE SULPHATE, CHROMIUM NICOTINATE, PYRIDOXINE HYDROCHLORIDE, RIBOFLAVIN, THIAMINE MONONITRATE, FOLIC ACID, BIOTIN), NATURAL FLAVOUR, SUNFLOWER OIL POWDER, REBAUDIANA A (STEVIA EXTRACT) (LEAF), DIGESTIVE ENZYME BLEND (PAPAIN, BROMELAIN).

Life Shake – Stevia-Free Soy Protein, Vanilla

Serving size: 2 scoops (45 g)
Servings per container: 15

	Amount Per Serving (dry mix)	% Daily Value*
Calories	170	
Calories from Fat	30	
Total Fat	3 g	5%
Saturated fat	0 g	0%
Trans fat	0 g	
Polyunsaturated fat	0.5 g	
Monounsaturated fat	1 g	
Cholesterol	0 mg	0%
Sodium	320 mg	13%
Potassium	250 mg	7%
Total Carbohydrate	18 g	6%
Dietary fibre	6 g	24%
Total sugars	10 g	
Added sugars	10 g	
Protein	20 g	40%
		% Daily Value*
Vitamin A		10%
Vitamin C		35%
Calcium		20%
Iron		15%
Vitamin D		35%
Vitamin E		35%
Thiamine		35%
Riboflavin		35%
Niacin		35%
Vitamin B_6		35%
Folate		35%
Vitamin B_{12}		35%
Biotin		35%
Pantothenic acid		35%
Phosphorus		30%
Magnesium		25%
Zinc		35%
Selenium		35%
Copper		35%
Manganese		35%
Chromium		80%
Molybdenum		35%
Chloride		8%

*Per cent Daily Values (DV) are based on a 2000 calorie diet. Your daily values may be higher or lower depending on your calorie needs. These are current U.S. Daily Values.

INGREDIENTS: SHAKLEE PROPRIETARY PROTEIN BLEND (SOY PROTEIN CONCENTRATE, SOY PROTEIN ISOLATE, L-LEUCINE, ORGANIC PUMPKIN SEED PROTEIN, ORGANIC CHIA SEED PROTEIN), NATURAL CANE SUGAR, OAT FIBRE, SUNFLOWER OIL POWDER, PROPRIETARY VITAMIN AND MINERAL BLEND (DICALCIUM PHOSPHATE, POTASSIUM CHLORIDE, MAGNESIUM OXIDE, VITAMIN D_2 FROM *AGARICUS BISPORUS* ORGANIC MUSHROOM POWDER, ASCORBIC ACID, SELENIUM YEAST, D-ALPHA-TOCOPHERYL ACETATE, MOLYBDENUM YEAST, NIACINAMIDE, ZINC OXIDE, COPPER GLUCONATE, CALCIUM PANTOTHENATE, VITAMIN A PALMITATE, VITAMIN B_{12}, MANGANESE SULPHATE, CHROMIUM NICOTINATE, PYRIDOXINE HYDROCHLORIDE, RIBOFLAVIN, THIAMINE MONONITRATE, FOLIC ACID, BIOTIN), MILLED GOLDEN FLAXSEED, NATURAL FLAVOUR, ORGANIC ANCIENT GRAINS BLEND (ORGANIC AMARANTH, ORGANIC BUCKWHEAT, ORGANIC MILLET, ORGANIC QUINOA, ORGANIC CHIA), DIGESTIVE ENZYME BLEND (PAPAIN, BROMELAIN).

主要營養

Part of the Shaklee 180® Program

混合起來

每份量只是130-170卡路里, 你可以將你最喜愛的生命奶昔與奶或水混合, 加上你常用的材料, 同時仍然維持在你卡路里目標中.

嘗試加入:

1/2 香蕉
52 卡路里

1 湯匙花生醬
90 卡路里

1 湯匙杏仁油
98 卡路里

1 杯藍莓
85 卡路里

1/2 杯草莓
49 卡路里

1 杯生波菜
7 卡路里

1/2 杯脫脂希臘乳酪
85 卡路里

欲取得更多美味奶昔食譜, 瀏覽 Naturally 部落客: go.shaklee.com/Naturally.

SHAKLEE 180® 計劃中不可缺少的一部分*

Life Shake 生命奶昔是Shaklee 180 計劃中的基礎. 我們經證實的減肥計劃, 透過代餐奶昔和代餐棒, 點心以及新陳代謝片中, 能助你達致並維持健康體重. 計劃中並有食譜, 健康進食指南和健身資訊及更多. 詳情參閱62-67頁.

令你更容易作出更好的選擇

生命奶昔與常見飲品營養比較

	STARBUCKS®星巴克 經典咖啡蛋糕 中杯杏仁奶咖啡 (473毫升/16盎司)	SHAKLEE LIFESHAKE™ 香草植物 生命奶昔 開水沖 (296 毫升/10 盎司)
蛋白質	8 g	20 g
糖份	36 g	<1 g
卡路里	490	140
脂肪	22 g	3.5 g
鈉	560 mg	320 mg
碳水化合物	66 g	10 g
價錢†	$8.70	$3.15

生命奶昔以及此列表中飲品提供比此列表更多的營養. 有關生命奶昔的詳盡營養價值可參考食品標籤.有關另外產品的營養價值從產品官方網業取得, 取自2018年11月20日. 所有商標都是其擁有者擁有.

*Westcott W, Colligan A, Puhala K, Lannutti K, La Rosa Loud R, Vallier S. Journal of Exercise Physiology Online. 2017 Feb 1;20(1).
†稅前

訂購產品, 可瀏覽ca.shaklee.com 或致電1-800-263-6674, 或聯絡你的Shaklee獨立經銷商.

FLAVOUR-ENHANCED SOY PROTEIN味道提升大豆蛋白粉

低脂, 非轉基因蛋白來源, 生物完整的蛋白粉
包含全部20種氨基酸, 包括最重要的9種

- • 每份量提供14克大豆蛋白
- • 不含膽固醇, 麩質和乳糖
- 可口的香草味

#55400 | 30份罐裝 V gf GMO ☆
會員價: $47.80 | PV: 32.80

同時可選

SHAKLEE 180® WHEY
FLAVOUR-ENHANCED SOY PROTEIN
乳清蛋白奶昔

香草#56260 gf GMO ★
會員價: $52.80 | PV: 36.21
詳情參閱65頁.

Flavour-Enhanced Soy Protein

Serving size: 28 grams (about 3 tablespoons)

	Amount Per Serving (dry mix)	% Daily Value‡
Calories	100	
Fat	1 g	1%
Saturated	0.2 g	1%
+ Trans	0 g	
Carbohydrate	9 g	
Fibre	0 g	0%
Sugars	9 g	9%
Protein	14 g	
Cholesterol	0 mg	
Sodium	170 g	7%
		% Daily Value‡
Potassium	65 mg	1%
Calcium	495 mg	38%
Iron	2 mg	11%
ESSENTIAL AMINO ACIDS:		
Histidine	340 mg	
Isoleucine	630 mg	
Leucine	1160 mg	
Lysine	890 mg	
Methionine	180 mg	
Phenylalanine	720 mg	
Threonine	520 mg	
Tryptophan	180 mg	
Valine	650 mg	

‡Per cent Daily Values (DV) are based on a 2000 calorie diet. Your daily values may be higher or lower depending on your calorie needs. These are current Canadian Daily Values.

天然的力量
科學的証明

SHAKLEE 不同之處™

馬斯卡丁葡萄

支持Vivix® 和 YOUTH® 青春護膚系列

大自然中其中一個最罕見, 最強力的水果, 馬斯卡丁葡萄是我們在Vivix中經實驗改良的專利混合基礎. 馬斯卡丁葡萄含有其他葡萄包含的全面補充多酚; 但跟其他葡萄不同的地方, 是它富含鞣花酸和鞣花單寧. 當鞣花酸和鞣花單寧與其他多酚混合時, 便可達致強大的抗氧化效果.*

我們使用專利設計的提取方法, 提煉並保存在每瓶Vivix中多酚的生物活性, 為你帶來馬斯卡丁葡萄的力量.

取得Vivix的詳細資訊, 參閱 30 – 31頁; 取得 YOUTH 青春的詳細資訊, 參閱68 – 82頁.

SHAKLEE 不同之處™

端粒研究

這裡偉大的想法:防止端粒縮短, 能助你活得更長久更健康.

Shaklee 科學顧問委員會成員Dr. Elizabeth Blackburn曾獲得諾貝爾醫學獎, 並且是端粒研究中的權威. 我們與Dr. ElizabethBlackburn合作, 證明了在成人年齡層,與健康對比組*比較, 至少服用五年Shaklee營養品, 能減低端粒縮短速度達40%.

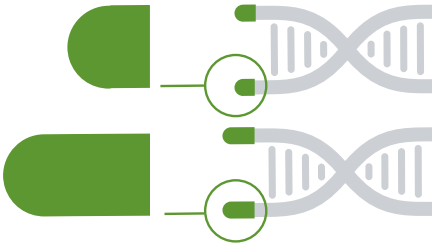

端粒是在DNA染色體末端的保護帽子. 我們的端粒會隨着時間縮短, 而端粒長度是反映健康情況的指標.

40 %

更低

一個初步研究顯示SHAKLEE用戶有40%更低的端粒縮短比率*

一個統計分析推算一名80歲的Shaklee用戶有着41歲非Shaklee用戶的端粒長度†

在一個初步研究中,長期Shaklee用戶, 服用Vivix(見30-31頁)和其他營養品, 在成人年齡層, 相比健康對比組, 有40%更低的端粒縮短比率.
†Harley CB, et al. Cross-sectional analysis of telomere length in people 33–80 years of age: effects of dietary supplementation. *JACN*. 55th Annual Conference. 2014 Oct; 33(5): 414.

強力地保護
你的細胞

暢銷產品

VIVIX®

Vivix 包含一系列多酚專利全天然複合品, 取得 6 項專利, 當中的馬斯卡丁葡萄與其他葡萄不一樣, 馬斯卡丁葡萄擁有優越的鞣花酸和鞣花單寧濃度, 當與其他多酚類物質結合時, 會產生巨大的抗氧化能力. 實驗室研究表明, Vivix的關鍵成份可保護和修復DNA.*

Vivix® Antioxidant Solution (liquid)
抗氧化口服液 (液體)#57500 | 150 毫升 | 30份 Ⓥ gf
Kosher Vivix® (liquid) **猶太 (液體)** #22911 | 150 毫升 | 30份 Ⓥ gf ☆K
會員價: $92.05 | PV: 59.00

Vivix® Liquigels **液膠囊** #57501 | 60 膠 gf
囊會員價 $92.05 | PV: 59.00

SHAKLEE 不同之處™
我們在科學上先進的專利配方是基於自然界最稀有, 最有力的水果之一: 馬斯卡丁葡萄. 我們通過使用集中並保留生物活性的多種多酚的專利提取工藝, 在每一瓶Vivix中利用這馬斯丁葡萄的能量.

訂購產品,可瀏覽ca.shaklee.com 或致電1-800-263-6674, 或聯絡你的Shaklee獨立經銷商.

Vivix® Antioxidant Solution (liquid)

Adult dosage: 1 teaspoon (5 mL) once daily with a meal

	Amount per day
Calories	15
Total carbohydrate	4 g
MEDICINAL INGREDIENTS:	
Trans-resveratrol (*Reynoutria japonica* root)	60 mg
Red wine (*Vitis vinifera*) fruit extract	60 mg
Pomegranate (*Punica granatum*) fruit extract	56 mg
Chebulic myrobalan (*Terminalia chebula*) fruit extract	50 mg
Carrot (*Daucus carota*) root extract	20 mg
Black currant (*Ribes nigrum*) fruit extract	5 mg

NON-MEDICINAL INGREDIENTS: CELLULOSE GUM, CITRIC ACID, CONCENTRATED POMEGRANATE JUICE, CONCORD GRAPE FLAVOUR, GLYCERIN, MALTODEXTRIN, NATURAL FLAVOURS, SORBITOL, *STEVIA REBAUDIANA* LEAF, THAUMATIN, *VITIS ROTUNDIFOLIA* (MUSCADINE GRAPE) FRUIT EXTRACT, *VITIS VINIFERA* (RED GRAPE) FRUIT EXTRACT, WATER.

CAROTOMAX®蘿蔔復合物

6 種有益的類胡蘿蔔素

- 獨特地混合6種最有益的類胡蘿蔔素: α-胡蘿蔔素, β-胡蘿蔔素, 蝦青素, 葉黃素, 玉米黃質和番茄红素類胡蘿蔔素是強力的脂溶性抗氧化劑, 可為細胞多脂部位提供有力的保障, 亦牽帶了對眼睛、前列腺、宮頸、肺和心臟的長期健康
- 研究也顯示類胡蘿蔔素可打造強大的免疫系統

#57810 | 30 膠囊 (gf)
會員價: $28.00 | PV: 16.31

POWERED BY THE MUSCADINE GRAPE AND ITS POWERFUL POLYPHENOLS

功能強大的結果

13 倍 比單有白藜蘆醇更加強力有效

只有Vivix 同時含有白藜蘆醇—一種天然抗氧化化合物和一種利用了自然界最稀有最有效的馬斯卡丁葡萄的強大抗氧化特性.
事實上,實驗結果証明, Vivix的關鍵成份比單有白藜蘆醇要強力 13 倍, 減緩可導致細胞受傷的AGE 蛋白的形成.†

端粒研究

40 % 更低

Shaklee用戶有40%更低的端粒縮短比率.‡

有關端粒研究的更多資訊,參閱29頁.

*實驗室研究表明, Vivix的關鍵成份可保護和修復DNA. 在臨床研究中, 關鍵成份均表現為鈍化炎症反應, 該炎症反應通當會由於不健康飲食而導致, 隨著時間的推移可導致細胞衰老

†Ghanim H, et al. A resveratrol and polyphenol preparation suppresses oxidative and in fl ammatory response to a high-fat, high-carbohydrate meal. J Clin Endocrinol Metab. 2011 May;
96(5):1409-14. Also, new unpublished studies (Data on File, Shaklee Corporation.)

‡研究顯示, 長期服用Shaklee產品的用戶相比健康對比組有40% 更短的端粒縮短比率

每天支持
消化健康

全新
OPTIFLORA® 綜合 *

強力益生菌
Optiflora綜合幫助維持腸胃健康規律.它不含大豆或奶類,可以減少偶然的胃氣和腹脹問題.†

#57770 | 30 膠囊 gf ☆K
會員價: $40.20 | PV: 27.00

SHAKLEE 不同之處™
Optiflora 綜合透過獨有的配方, 從四種細菌菌株傳遞100億微生物, 細菌菌株其中包括Bifidobacterium lactis HN019™, 可以:

- 證實可以支持消化健康
- 證實可以平衡和舒緩消化
- 實驗證明可以不受胃酸侵害; 可以通過消化道, 到達大腸, 為腸胃提供最大功能

Optiflora® DI

Daily dosage: 1 capsule

MEDICINAL INGREDIENTS PER CAPSULE:	
Bifidobacterium lactis, strain HN019™	5 billion CFU
Lactobacillus acidophilus, strain La-14®	2 billion CFU
Lactobacillus plantarum, strain Lp-115®	2 billion CFU
Lactobacillus rhamnosus, strain GG™	1 billion CFU

NON-MEDICINAL INGREDIENTS: MAGNESIUM STEARATE, MICROCRYSTALLINE CELLULOSE, SILICON DIOXIDE IN A HYPROMELLOSE HARD-SHELL CAPSULE.

GLUTEN FREE | SOY FREE | DAIRY FREE | ☆K | NO REFRIGERATION REQUIRED

*屬於健康淨化一部分 (見33頁).
†Waller PA, Gopal PK, Leyer GJ, Ouwehand AC, Reifer C, Stewart ME, Miller LE. Dose-response effect of Bifidobacterium lactisHN019 on whole gut transit time and functional gastrointestinal symptoms in adults. Scand J Gastroenterol.2011 Sep;46(9):1057-64.

訂購產品, 可瀏覽ca.shaklee.com 或致電1-800-263-6674, 或聯絡你的Shaklee獨立經銷商.

OPTIFLORA® 益生元和益生菌
這兩種特殊產品, 有助膳食健康以及消化系統, 提供正常健康有益的腸道微生物. 一旦益生菌被送入消化系統, 益生元即可提供健康腸道細菌生長繁殖所需的營養.

Optiflora 益生元幫助:

- 為你的腸道提供營養—包括低聚果糖(FOS), 菊粉和Y-生育酚—滋養有益菌群

Optiflora® 益生元(粉末) #57760 | 30 份 Ⓥ gf ☆
會員價: $13.80 | PV: 9.31

Optiflora **益生菌**保證:

- 傳遞雙歧杆菌和嗜酸乳杆菌(5億微生物)到下腸. 透過專利的三層封裝技術 (見下列圖表), 每次有益細菌都能保持活性地到達腸道

Optiflora® 益生菌 #57765 | 30 膠囊 gf
會員價: $27.65 | PV: 18.64

SHAKLEE 不同之處™
有效力的優勢
Optiflora 益生菌使用專利的三層封裝技術, 設計用於將益處運送至大腸, 並在那裡發揮最大的作用.

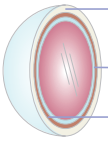

保護微生物不受胃酸侵害

保護微生物不接觸氧氣和濕氣

保護並保持微生物直至腸道才釋放

SIGNATURE FORMULA
Forrest C. Shaklee, Sr.

HERB-LAX®* 好舒偶爾的不規律

- 溫和幫助不平常的不規律
- 專有混合番瀉藥和幾種附和草藥, 促進溫和的淨化行動來幫助身體自然排泄

#57415 | 240 片 Ⓥ gf ☆
會員價: $25.50 | PV: 17.00

FIBRE PLAN 高纖維片
促進結腸健康, 消化和腸胃規律

- 3粒高纖維片提供5克纖維;每日建議攝取量是25-30克大
- 豆, 檸檬, 橘子, 葡萄柚, 和甜菜提供可溶和不溶性纖維

#57095 | 75 片 - 15 份 gf ☆
會員價: $12.80 | PV: 8.50

EZ-GEST® 易食
提供舒緩消化

- 提供全面消化支持, 以及對脂肪、蛋白質和碳水化合物所帶來的消化不良進行緩解
- 含有多種植物基礎的酶, 緩解腹脹不適

#57755 | 30 膠囊 Ⓥ gf ☆
會員價: $27.55 | PV: 18.50

*屬於健康淨化一部分 (見33頁).

訂購產品, 可瀏覽ca.shaklee.com 或致電1-800-263-6674, 或聯絡你的Shaklee獨立經銷商.

七天就令你感到更健康

健康淨化

我們的健康淨化包含四款精心挑選的Shaklee 保健品, 配合輔助性飲食方案, 可以讓你在 7 天後感覺更健康. 健康淨化也是快速啟動減肥計劃的好方式.†此計劃是旨在:

- 促進健康消化†
- 提高專注力和身體能量†
- 控制饑餓感†
- 改善睡眠†

健康淨化特徵:

- 足夠兩次七天的淨化
- 易於遵循一步一步的淨化指南

- Optiflora® DI (30膠囊)
  Optiflora®綜合維持腸胃健康規律(見32頁)
- DTX® Complex (90粒)
  肝臟 DTX®複合物含有牛奶薊和更多助你肝臟淨化的能力,同時為你的血液解毒（見49頁)
- Alfalfa Complex (330 片)
  紫花苜蓿複合片含有高質量苜蓿粉, 另加鈣、磷、微量礦物質和維生素.(見50頁)
- •Herb-Lax® (60 片)
  好舒可助舒緩偶爾的不規律 (見34頁)

健康淨化,英文#79416 (gf)
健康淨化,法文#79417 (gf)
會員價: $109.50 | PV: 73.38

在上述所列頁數中找到更多有關健康淨化產品的資訊.

全新

接受 Prove It Challenge 挑戰,加入健康淨化行列!
詳情參閱 6-7頁.

†初步研究結果表明平均體重減去6.8磅和1.62寸, 以及上升專注力、能量和睡眠質素, 結果來自由3名Shaklee經銷商- 1位醫生和2位營養師—在Shaklee Medical Affairs 的監管下的試驗研究.

增強大腦的性能

MINDWORKS® **健腦片**
我們大腦中的神經連接在 20 歲時就開始衰退, 到 45 歲時下滑速度變更快.
MindWorks 含有的關鍵營養成分在三個臨床研究和數十個實驗室研究中顯示證能短暫支持認知能力和記憶, 同時也支持長期大腦健康.

功效從獨有的霞多麗種子精華、維生素B和特選瓜拉那成分而來

我們獨有的霞多麗葡萄種子多酚混合, 由待專利的提取方式, 專注於提取經實驗証明能有助血液循環的多酚. Mindworks裡含有的3種維生素B (葉酸, B6 和B12) 幫助減低血液同型半胱氨酸水平, 以致減低大腦痿縮.* 加上我們精心挑選的低咖啡因瓜拉那精華能短暫增加認知能力和記憶

#57066 | 30 片 Ⓥ gf ☆
會員價: $57.55 | PV: 40.50

另有
Mental Acuity Complex®益腦片 #57530| 90 片 Ⓥ gf
會員價: $35.35 | PV: 23.76

MindWorks®

Daily dosage: one tablet

MEDICINAL INGREDIENTS:	Amount per day
Grape (*Vitis vinifera*) seed extract	80 mg
Guarana (*Paullinia cupana*) seed extract (standardized to contain 12% caffeine)	75 mg
Calcium (dicalcium phosphate)	75 mg
Blueberry (*Vaccinium angustifolium*) powder	50 mg
Green coffee (*Coffea arabica*) bean extract	25 mg
Vitamin B_6 (pyridoxine hydrochloride)	20 mg
Folate (folic acid)	800 mcg
Vitamin B_{12} (cyanocobalamin)	500 mcg

NON-MEDICINAL INGREDIENTS: CROSCARMELLOSE SODIUM, HYDROXYLATED SOY LECITHIN, HYDROXYPROPYLMETHYCELLULOSE, MAGNESIUM STEARATE, MALTODEXTRIN, MANNITOL, MICROCRYSTALLINE CELLULOSE, RICE FLOUR, SILICON DIOXIDE, SUNFLOWER LECITHIN.

*基於在223名有輕微認知障礙的成年人中的兩年研究計劃.

訂購產品 可瀏覽ca.shaklee.com 或致電1-800-263-6674, 或聯絡你的Shaklee獨立經銷商.

SHAKLEE 不同之處™
科學研究顯示 MindWorks 的關鍵成分在三個方面發揮功能:

1

3.6 倍比對比組
更好的心理功能

增強大腦能力†

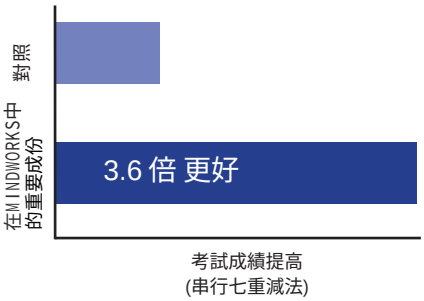

2

降低 30%
大腦收縮的速度

降低常因年老造成的大腦收縮速度‡

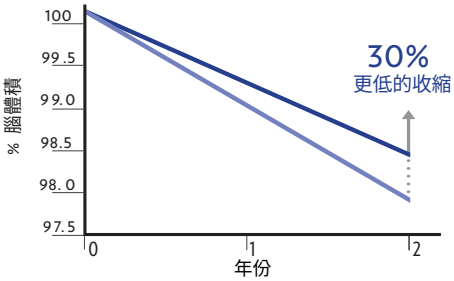

3

設計為幫助
血液循環

在一小時之內快速影響循環§

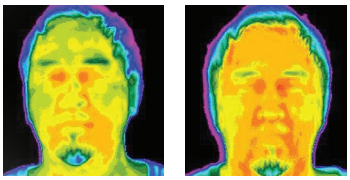

之前　60 分鐘之後

本研究使用红外摄影测量皮膚温度.皮膚温度是循環的表現(血液流運)

†在六小時比較對照. 基於在223名有輕微認知障礙的成年人中的兩年研究計劃.
‡基於在223名有輕微認知障礙的成年人中的兩年研究計劃.
§基於在Shaklee員工進行的雙盲初步試驗取得的熱能影像.

有助於降低患心髒病的風險*

OMEGAGUARD®魚油伽
OmegaGuard® 魚油伽提供全譜七種在小型深海魚中找到的超純藥品級天然歐米伽 -3 基礎脂肪酸，比其他品牌含有更多的 EPA 和 DHA.

- 有助於維持心臟和心血管系統健康
- 幫助支持大腦健康, 眼睛健康, 和關節健康
- 有助於減低血清甘油三酸酯
- 完全不含膽固醇
- 小體積，便於吞嚥

#57695 | 90 軟膠囊 (gf)
會員價: $27.45 | PV: 18.44

SHAKLEE 不同之處™
為確保純度和效能，魚油伽中的魚肝油經過最先進的分子蒸餾處理,能提供:

- 濃縮天然有益的歐米伽-3 脂肪酸, 包括EPA和DHA
- 剔除鉛、汞、砷、硌、二噁英、多氯聯苯(PCBs)和其他污染物
- 把異味和魚腥味減到最少

OmegaGuard®

Daily dosage: 3 to 9 softgels

	Amount per softgel
MEDICINAL INGREDIENTS:	
Eicosapentaenoic acid (EPA)	180 mg
Docosahexaenoic acid (DHA)	120 mg
Other omega-3s (docosapentaenoic, stearidonic, eicosatetraenoic, heneicosapentaenoic and alpha-linolenic acids)	30 mg

NON-MEDICINAL INGREDIENTS: MIXED TOCOPHEROL CONCENTRATE IN A SOFTGEL (GELATIN, GLYCERIN, WATER).

*研究不全面結論, 但支持表明進食EPA和DHA歐米伽-3脂肪酸可減低患上冠狀動脈心臟疾病的風險.

訂購產品, 可瀏覽ca.shaklee.com 或致電1-800-263-6674, 或聯絡你的Shaklee獨立經銷商.

有助支持心血管健康

COQHEART® 可心
你的心臟—身體中最常活動的器官-- 需要大量的能量才能維持運作, 輔酶Q_{10} (CoQ_{10}) 能提供所要的能量.

- CoQHeart® 每軟膠囊提供 100 毫克 CoQ_{10}幫助生產和維持血液中的CoQ_{10}, 支持心臟產生能量
- 時為心臟提供有力的抗氧化支持

#57315 | 30 軟膠囊 (gf)
會員價: $29.35 | PV: 19.05

SHAKLEE 不同之處™
CoQHeart 內含Q-Trol®, 一個天然獨有的混合配方,混合了抗氧化物CoQ_{10} 和白藜蘆醇, 在可生物利用的軟膠囊內, 並配合獨有的橄欖油傳送系統,為心臟提供最好的支持.

從日常飲食中能攝取的CoQ_{10} 通常少於 10 毫克.若要攝取從CoQHeart取得的100 毫克CoQ_{10}, 你需要進食 10磅開心果†

†CoQHeart可心提供的營養不等於圖片中所顯示食物所提供的營養. 詳細的營養信息請參考可心盒.

BLOOD PRESSURE **血壓**
幫助支持健康血壓

含有維生素, 礦物質, 和草藥成分,
助你維持健康和血壓.

#57067 | 60 片 Ⓥ gf
會員價: $50.80 | PV: 35.75

SHAKLEE 不同之處™
研究顯示 Blood Pressure 血壓產品中的關鍵成份對兩種維持血管健康和血壓水平的重要機制有著關鍵作用. 它能提高血液循環和血管健康, 鬆弛血管保持健康的血壓

CHOLESTEROL REDUCTION COMPLEX* **降低膽固醇複合片**

幫助降低膽固醇

特別使用經80多個研究證明可降低LDL(壞)膽固醇的成份

#56219 | 120 片 Ⓥ gf ☆
會員價: $52.40 | PV: 34.50

SHAKLEE 不同之處™
Health Canada 加拿大衛生局 和U.S. National Institutesof Health (NIH) 美國國家健康院建議少進食飽和脂肪和膽固醇, 多運動, 減肥, 多進食可溶性纖維和每天吸取2,000毫升的植物甾和甾烷醇, 以助減低膽固醇. 降低膽固醇複合片是在同類品牌中, 有獨有混合配方, 透過傳遞最多植物甾和甾烷醇, 防止吸收膽固醇, 提供的毫升份量是加拿大衛生局和美國國家健康院建議每日攝取量的100%.

另有

GARLIC COMPLEX**大蒜複合片**
提供大蒜帶來的健康心臟益處—同時避免食用新鮮大蒜所帶來的口臭.

#56290 | 180 片 Ⓥ gf ☆
會員價: $34.40 | PV: 21.25

*產品提供800毫克或以上的植物甾和甾烷醇, 每天兩次進餐時服用, 作為低飽和脂肪和膽固醇膳食的組成部, 可降低罹患心臟病的風險. 一分膽固醇複合片含有1,000毫克植物甾和甾烷醇, 以指定方式食用能提供2,000毫克.

訂購產品, 可瀏覽ca.shaklee.com 或致電1-800-263-6674, 或聯絡你的Shaklee獨立經銷商.

SMARTHEART™ 聰慧心養生法

我們經科學証明的聰慧心養生法為你不同的心臟健康獨特而設, 幫助你減低整體患上心臟疾病的風險, 同時助你維持一個健康的心血管系統.
選擇最適合你的療程.

SMARTHEART BLOOD PRESSURE REGIMEN 慧心血壓養生法

本養生法的設計用於優化心血管健康和保持健康血壓, 包括 OmegaGuard®魚油伽,Blood Pressure 血壓, 和 CoQHeart®可心.

#79339
會員價 $107.60 | PV: 73.24

SMARTHEART CHOLESTEROL REGIMEN 膽固醇養生法

本養生法的設計用於優化心血管健康同時降低膽固醇, 包括 OmegaGuard®魚油伽, Cholesterol ReductionComplex 降低膽固醇複合片, 和CoQHeart® 可心.

#79338
會員價: $108.10 | PV: 71.00

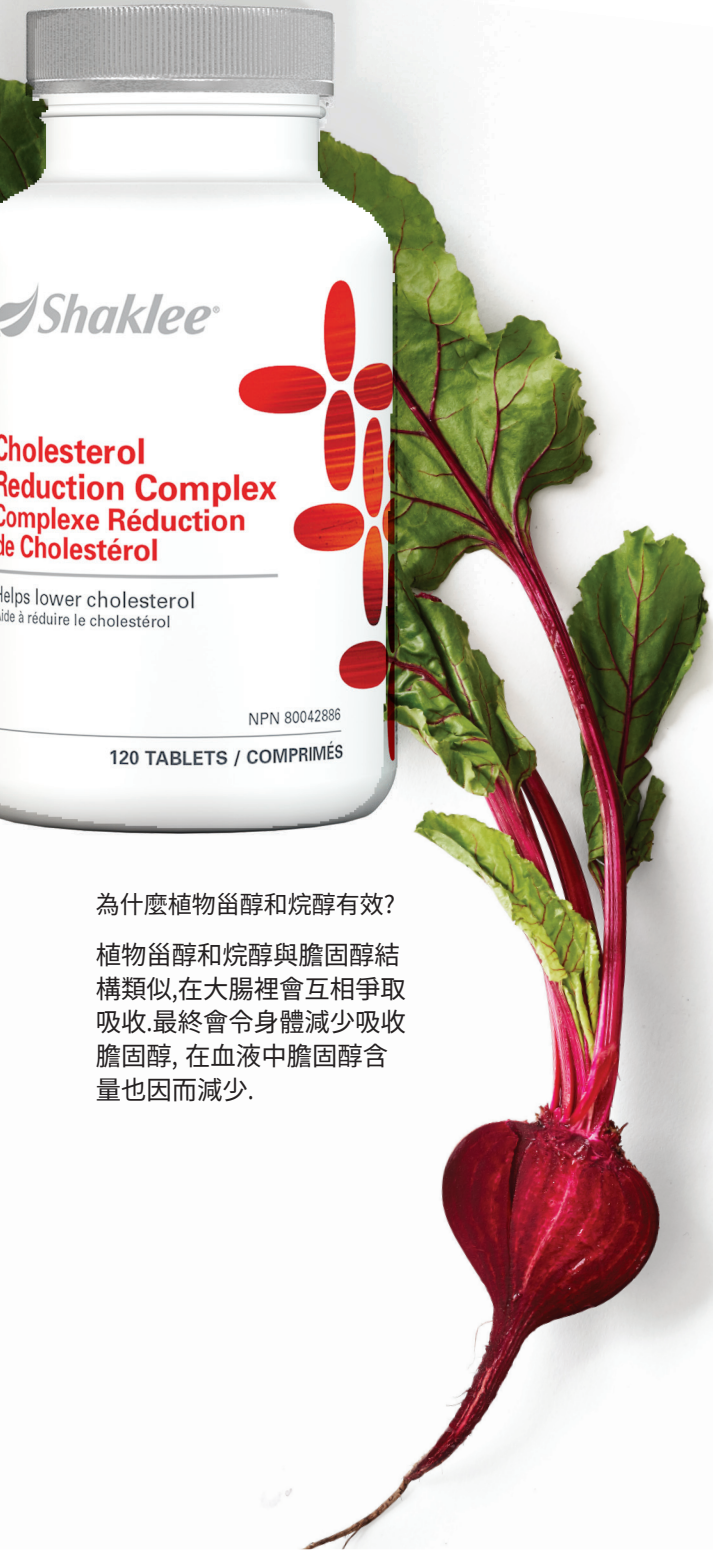

為什麼植物甾醇和烷醇有效?

植物甾醇和烷醇與膽固醇結構類似,在大腸裡會互相爭取吸收.最終會令身體減少吸收膽固醇, 在血液中膽固醇含量也因而減少.

愛上你的生活

我們稱它為一個機會,但它真正的意思是什麼?

有額外金錢, 隨時與你的朋友去一趟旅行.把你的後花園設計成你夢寐以求的樣子.當你兒子需要矯正牙齒時, 你不用擔心金錢從何而來.

若你想要更多, 你更可擁有全部

這個機會可以是一個令你賺取你真正值得的途徑. 可以是令你重拾你從前有過但已被遺忘的夢想的機會. 可以是令你不用再跟着時鐘走, 但可以隨心利用時間. 與朋友在一起. 與家人在一起. 在你的社區中. 為所有人建造一個更健康的生活, 並為任何人建造一個更美好的生活. 就由你開始.

創造一個你熱愛的生活.

一個不用妥協的生活

訂購產品, 可瀏覽ca.shaklee.com 或致電1-800-263-6674, 或聯絡你的Shaklee獨立經銷商.

當你有自己的Shaklee業務,
你可以...

隨時隨地處理...在網上, 在公園裡,在你午飯小休時.

賺取少許或很多...不論是每天買咖啡的零錢或是專業收入

投入額外功夫並得到回報...獎, 旅行, 以及在網上找不到的特別行程.

找到你的同伴, 發展你的團隊...透過與你志同道合的人一起合作,建立你能推動和帶領別人的能力

欲取得更多資訊, 在 events.Shaklee.com/canada/news/ 查看本年度平均收入表

查看獎勵計劃冊子, 知道更多有關車獎和旅行資格的資訊.

免疫系統科學的突破性成就

暢銷產品

NUTRIFERON®干擾

每天免疫保護

NutriFeron 干擾是一個獨有, 專利的配方, 混合鋅和4種強力植物精華, 幫助身體自然地平衡免疫系統. 唯Shaklee 獨有的強力植物營養素配方, 效果好又安全, 提供無與倫比的免疫系統保護. 研究顯示干擾的特有四種植物複合物可保障健康和提供免疫保護.

- 四項臨床實驗支持*

#57690 | 60 粒 Ⓥ gf ☆K
會員價: $48.50 | PV: 34.50

SHAKLEE不同之處™
NutriFeron 干擾由1954年發現干擾素的世界知名免疫學家—小島保彥博士設計,是經過40年艱若卓絕的研究和上百次植複合物的試驗成果.

NutriFeron®

Daily dosage: 2 caplets

MEDICINAL INGREDIENTS:	Amount per day
Zinc (zinc oxide)	10 mg
Copper (cupric carbonate)	400 mcg
Cheese pumpkin (*Cucurbita moschata*) seed extract	65 mg
Safflower (*Carthamus tinctorius*) flower extract	26 mg
Asian plantain (*Plantago asiatica*) seed extract	19.5 mg
Japanese honeysuckle (*Lonicera japonica*) flower extract	19.5 mg

NON-MEDICINAL INGREDIENTS: CARAMEL COLOUR, CARNAUBA WAX, CROSCARMELLOSE SODIUM, DEXTRIN, DICALCIUM PHOSPHATE, HYPROMELLOSE, MAGNESIUM STEARATE, MICROCRYSTALLINE CELLULOSE, POTATO STARCH, SILICIC ACID, SILICON DIOXIDE, SOY LECITHIN.

*查看出版文獻 在96頁的51-54項.

訂購產品, 可瀏覽ca.shaklee.com 或致電1-800-263-6674, 或聯絡你的Shaklee獨立經銷商.

功能保健產品套裝

這些套裝包含了我們最暢銷產品，助你解決加拿大最常見的健康問題.

VITALIZED IMMUNITY®
活力免疫泡騰片
煥然一新的免疫支持

活力免疫泡騰片加入天然甜味劑羅果，含有等同16個橘子的維生素C.

另外獨有混合不同維生素，礦物質，氨基酸以及草藥成分.

- 提供免疫系統所需營養，讓身體更強壯
- 美味的柑橘配方

#57073 | 15 片 Ⓥ gf ☆
會員價: $25.60 | PV: 18.00

DEFEND AND RESIST COMPLEX
防禦複合片
給你額外的免疫保護

當你感到傷風或流感來襲之際，只需吞嚥或咀嚼推薦劑量，或碾碎沖水服用.

- 幫助你身體應對季節氣候突變

其獨特配方包含四個臨床證明增強免疫力的成分: 紫錐花、黑接骨木、落葉松樹精華，和鋅

#57675 | 90 粒 Ⓥ gf ☆
會員價: $27.55 | PV: 17.65

HEALTHY SOLUTIONS PLUS REGIMEN
功能保健產品全面套裝
包括OmegaGuard® 魚油伽，Nutriferon®干擾，Mindworks® 健腦片和Vivix® (自選配方).

#79337
會員價: $225.60 | PV: 152.44

HEALTHY SOLUTIONS REGIMEN
功能保健產品套裝
包括OmegaGuard® 魚油伽，Mindworks®健腦片和Vivix® (自選配方)

#79336
會員價: $177.05 | PV: 117.94

跟壓力說再見

STRESS RELIEF COMPLEX **免壓**
緩解壓力的天然方法

壓力會提高身體的皮質醇水平, 一種會影響長期健康的應激荷爾蒙, 如果長期維持高水平會為健康帶來長期負面影響. 免壓會增加人體對適應壓力的自然能力, 同時有助於放鬆.

- 經臨床測試, 傳統一直使用的獨特混合成分—L-茶氨酸、南非醉茄、β-谷甾醇、L-酪氨酸—用於保持冷靜放鬆的狀態, 並不會導致嗜睡
- 不含卡瓦

#57680 | 30 粒 Ⓥ gf ☆
會員價: $39.80 | PV: 26.75

SHAKLEE 不同之處™
免壓七天安慰劑對照試驗*

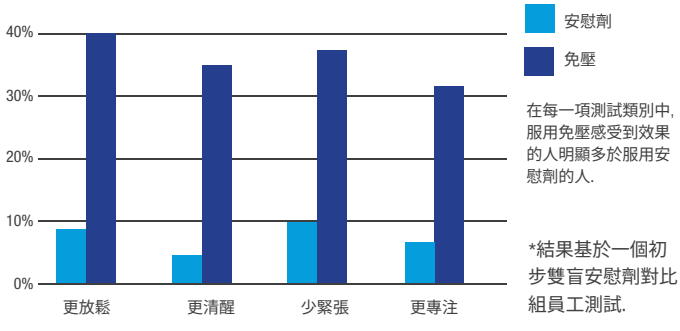

在每一項測試類別中, 服用免壓感受到效果的人明顯多於服用安慰劑的人.

*結果基於一個初步雙盲安慰劑對比組員工測試.

全面性, 整體性的骨骼健康配方

SUPER CAL MAG PLUS **超級鈣鎂加強片**

有助減低患上骨質疏鬆症的風險†

超級鈣鎂加強片是特別調製, 混合了重要營養成分, 包括鈣、維生素D、鎂、磷、鋅、銅和錳, 有助於年輕階段增強骨密度, 並且隨着年紀增加少骨質流失. 鈣鎂片也可以增強肌肉和牙齒. 片裝特點是外包有水質包膜, 易於吞嚥.

- 三種鈣的最佳來源結合: 高度濃縮的碳酸鈣 ;易吸收的檸檬酸鈣; 和提供形成骨骼的兩種重要礦物質的磷酸鈣.

#57400 | 240 片
會員價: $40.60 | PV: 27.58

Super Cal Mag Plus

Daily dosage: 4 tablets

MEDICINAL INGREDIENTS:	Amount per day
Calcium (calcium carbonate, citrate, and phosphate)	1200 mg
Phosphorus (calcium phosphate dibasic)	700 mg
Magnesium (magnesium oxide)	350 mg
Zinc (zinc gluconate)	1.5 mg
Copper (cupric gluconate)	1.0 mg
Manganese (manganese gluconate)	0.2 mg
Vitamin D_3 (cholecalciferol)	10 mcg (400 IU)

NON-MEDICINAL INGREDIENTS: CROSCARMELLOSE SODIUM, GLYCERIN, HYPROMELLOSE, MAGNESIUM STEARATE, MICROCRYSTALLINE CELLULOSE, SILICON DIOXIDE, TITANIUM DIOXIDE.

CHEWABLE CAL MAG PLUS **鈣鎂加強咀嚼片**

因為喝牛奶還遠遠不夠

無法抗拒的美味天然莓果味的咀嚼片包含骨骼健康的完整配方.

- 四片提供1000毫克鈣, 100 毫克鎂, 600 IU 的維生素D以及鋅、銅、錳
- 在身體中迅速溶解

#57390 | 120 片
會員價: $26.20 | PV: 17.25

†一生中保証充足的鈣和維生素D, 是均衡飲食和定期運動的一部分, 可以減少骨質疏鬆症帶來的風險
攝取足夠的鈣很重要, 但每日攝入高於2000毫克不會增加額外的益處.

在 5 天之內就感覺到關節舒適*

JOINT HEALTH COMPLEX **關節保健複合物**

關節保健複合片主要成分是個專利的, 快速起效的乳香精華成分, 臨床試驗可在 5 天時間裡即改善關鍵不適.同時它含有鋅、銅 、錳和維生素C—每個成份都扮演着一個獨特且不可缺少的角色, 幫助維持健康結締膠原蛋白和軟組織. 另外, 此產品是100%無海洋甲殼類動物成分, 無軟骨素的素食複合物, 含有氨基葡萄糖鹽酸, 一種最濃縮的葡萄糖胺. 臨床証明能夠:

- 提高流動性
- 增強靈活性
- 改善關節功能

#57880 | 60 片 Ⓥ gf ☆
會員價: $44.30 | PV: 29.70

SHAKLEE 不同之處™ 經實驗證明

在臨床研究中, 乳香精華提取物被證明可以在五天內提高關節舒適度.

高達	被評為	提供高達
28 %	**45 %**	**31 %**
比領先品牌更快顯效	對長期關節舒適更有效	移動更輕鬆

Joint Health Complex

Daily dosage: 2 caplets

MEDICINAL INGREDIENTS:	Amount per day
Glucosamine hydrochloride	1500 mg
Boswellia (*Boswellia serrata*) resin extract standardized to 20% AKBA	100 mg
Vitamin C (ascorbic acid)	60 mg
Zinc (zinc gluconate)	1.5 mg
Copper (copper gluconate)	0.20 mg
Manganese (manganese gluconate)	0.20 mg

NON-MEDICINAL INGREDIENTS: CARAMEL COLOUR, CROSCARMELLOSE SODIUM, HYDROXYLATED SOY LECITHIN, HYPROMELLOSE, MAGNESIUM STEARATE, MICROCRYSTALLINE CELLULOSE, SILICON DIOXIDE.

*臨床研究表明, 關節保健複合片中使用的獨特乳香精華形式 最快可以在五天內緩解關節不適症狀.

訂購產品, 可瀏覽ca.shaklee.com 或致電1-800-263-6674, 或聯絡你的Shaklee獨立經銷商.

提倡更健康的肝臟能力

DTX® COMPLEX† DTX **複合物**

每天為身體解毒

DTX 複合物包含牛奶薊精華的80%的水飛薊素的標準含量, 一種天然生物類黃酮複合物, 在肝臟內發揮強大的保護作用.

- 獨有植物複合物包含靈芝、五味子、蒲公英、洋薊和姜黃精華
- 服用最少三周即可感受到療效

#57310 | 90 片 Ⓥ ⓖⓕ
會員價: $38.95 | PV: 26.18

LECITHIN **卵磷脂**

保持肝臟健康

卵磷脂是保証肝臟健康運作的天然化合物, Shaklee卵磷脂軟膠囊包含純植物來源的卵磷脂. 同時, 他們也含有亞油酸, 一種身體必須的脂肪酸; 膽碱, 神經遞質乙酰膽碱的組成部分會參與大腦和神經系統的信息傳遞; 肌酸, 被認為是全身組織的細胞膜的重要組成部分, 發揮着重要的代謝調節作用.

- 卵磷脂又稱 "天然乳化劑", 因為它有於人體吸收脂溶性營養成分, 包括β- 胡蘿蔔素、維生素A, D, K 和E.

#57250 | 180 軟膠囊 ⓖⓕ
會員價: $16.90 | PV: 11.61

†屬於健康淨化一部分(見33頁)

綠色"超級食物"

SIGNATURE FORMULA
Forrest C. Shaklee, Sr.

ALFALFA COMPLEX* **紫花苜蓿複合片**

根植於土壤的營養

服用紫花苜蓿複合片為身體補給. 取自大自然,
我們採用種植生長在肥沃土壤的優質紫花苜蓿,不用任何殺菌劑、合成激素、生長調節劑或化學物質.

- Shaklee博士原始配方之一
- 含有高質的紫花苜蓿葉粉末和其他營養成分,如鈣、磷、鐵、鎂和其他微量礦物質和維生素
- 紫花苜蓿向下生長深至六米, 吸取土壤中的營養成分和礦物質

#57110 | 450 片 Ⓥ gf ☆
會員價: $24.40 | PV: 16.25

ORGANIC GREENS BOOSTER **有機綠色提升**

奶昔的有力拍擋

有機綠色提升是全食補充劑，每一勺提供等於一杯有機，充滿營養的蔬菜

- 使你輕易取得經常在膳食中無法汲取的蔬菜營養
- 包含最原始的脫水羽衣甘藍, 菠菜和西蘭花,仍然保持所有纖維

#56306 | 30 份 Ⓥ gf GMO ☆
會員價: $33.45 | PV: 19.63

Organic Greens Booster

Serving size: 1 scoop (2.5 g)

	Amount per serving	% Daily Value†
Calories	10	
Total Fat	0 g	0%
Total Carbohydrate	1 g	<1%†
Dietary Fibre	<1 g	
Protein	<1 g	
Vitamin A	400 IU	8%
Vitamin K	60 mcg	75%
Calcium	40 mg	4%
Iron	0.7 mg	4%
Magnesium	8 mg	2%
Sodium	24 mg	
Potassium	80 mg	2%
Lutein	380 mcg	‡
Zeaxanthin	30 mcg	‡
Organic Greens Booster Powder Blend	2,500 mg	‡

*Percent Daily Values (DV) are based on a 2,000 calorie diet. †Daily Value not established.

INGREDIENTS: ORGANIC KALE (*BRASSICA OLERACEA* L. VAR. ACEPHALA) (LEAF), ORGANIC SPINACH (*SPINACIA OLERACEA* L.) (LEAF), ORGANIC BROCCOLI (*BRASSICA OLERACEA* L. VAR. ITALICA) (SPROUT).

*屬於健康淨化一部分(見33頁)

訂購產品, 可瀏覽ca.shaklee.com 或致電1-800-263-6674, 或聯絡你的Shaklee獨立經銷商.

安全, 天然的能量提升

CORENERGY® **能量膠囊**
有助增強體力

CorEnergy能量膠囊使用發現有助於人體活力的亞洲人參根精華, 加上綠茶精華, 提供與一杯綠茶同樣的抗氧化效果

- 同時包含在中國已廣泛受測試的取自蘑菇的冬蟲夏草精華
- 不含咖啡因, 也沒有化學興奮劑

#57815 | 90 膠囊 Ⓥ gf ☆K
會員價: $45.90 | PV: 28.45

另有

能量咀嚼 #54158 gf
詳情參閱59 and 61頁

ENERGIZING TEA **能量茶**
天然能量提升

拋開咖啡以及能量飲料. 當你要快速能量提神時, 我們的能量茶由富有含抗氧化成分的綠茶、白茶和紅茶混合, 提供安全天然的方法保持頭腦清醒. 你可以早或晚, 熱或冷地享用.

- 自然增強活力
- 方便的獨立包裝, 易於服用

石榴 #56030 Ⓥ gf GMO ☆K
綠抹茶 #56031 Ⓥ gf GMO ☆K
28 條
會員價: $28.20 | PV: 16.13

VITA-C 100 CHEWABLES 咀嚼維特-C
有助於骨骼, 軟骨, 牙齒和牙齦

美味又香甜的橘子口味藥片提供了天然原料維生素C的所有益處, 適合不喜歡吞嚥藥片的人.

- 可咀嚼或吞嚥
- 有助於增強骨骼、軟骨、牙齒和牙齦健康
- 有助維持免疫系統

#57025 | 180 片 gf ☆K
會員價: $16.10 | PV: 10.99

VITA-E® 400 PLUS 維特-E400加強
片易於吸收和留在身體內

助你維持心臟和循環系統健康, 抵抗氧化過程

- 每粒軟膠囊含有天然成維生素E, 以及添加的硒以及葡萄籽提取精華.

#57580 | 60 軟膠囊 gf
會員價: $30.35 | PV: 17.48

暢銷產品

VITA-C 500 SUSTAINED RELEASE
持續釋放維特-C

全天然維生素C持續不斷的輸送

你的身體能做到很多事情, 但不能產生或儲存維生素C, 維生素C有助於骨骼、軟骨、牙齒和牙齦的形成和維持, 而且有助於結締組織形成和傷口癒合. 持續釋放維特-C保証每日維生素的需求量, 全天然植物成分持續溫和地源源不絕地提供天然植物維生素C.

- 兩片所含的維生素C相當於七個橘子所含的維生素
- 高效維生素C配方有助於身體代謝脂肪、蛋白質, 並且保護骨骼健康, 軟骨健康以及牙齒和牙齦健康.

#57600 | 180 片 V gf ☆K
會員價: $34.95 | PV: 24.63

SHAKLEE 不同之處™
服用持續釋放維特-C, Shaklee特有的緩釋吸收系統可持續5小時釋放相當於每小時1.5個橘子所含的維生素C.

Vita-C 500 Sustained Release

Daily dosage: 1 tablet

MEDICINAL INGREDIENTS:	Amount per day
Vitamin C (ascorbic acid)	500 mg

NON-MEDICINAL INGREDIENTS: BIOFLAVONOID COMPLEX (GRAPEFRUIT, LEMON, AND ORANGE BIOFLAVONOIDS; HESPERIDIN COMPLEX), DICALCIUM PHOSPHATE DIHYDRATE, GRAPEFRUIT OIL, HYPROMELLOSE, MAGNESIUM STEARATE, MICROCRYSTALLINE CELLULOSE, ROSE HIPS POWDER, SILICON DIOXIDE.

暢銷產品

VITA-D$_3$® **維特**-D3
有益於骨骼健康和牙齒健康

維生素D是通過皮膚接觸到來自太陽的紫外綫由身體產生, 維生素D在保護整體健康方面起到重要作用. 然而, 最近的研究顯示許多加拿大人在秋冬季嚴重缺乏充足的陽光, 缺乏所謂的陽光維生素, 服用Sahklee Vita-D3維特D3可提高維生素D. 每片含1000IU的維生素D3, 這是維生素D最有效的形式.

- 有助骨骼和牙齒的發展和保持
- 有助鈣和磷的吸收和利用
- 配合攝入鈣, 健康飲食以及定期運動, 可降低骨質疏鬆的危險
- 有助維持免疫系統

#57260 | 90 片 gf ☆
會員價: $10.25 | PV: 6.40

SHAKLEE 不同之處™
Vita-D$_3$維特-D3 是最近期科學研究的成果, 包括兩個Shaklee行業領先維生素D研究. 保健品維生素D有臨床支持, 並証明顯著提高維生素D的血液水平.

暢銷產品

B-COMPLEX **複合維生素**B
天然地對抗每日壓力和勞損

維生素B對於全身運作很重要. Shaklee B-Complex 複合維生素B提供均衡8種維生素B, 符合身體每日所需.

- 臨床研究顯示葉酸, 維生素B6和B12, 通過保持降低血液中的半胱氨酸來促進心血管系統的健康
- 獨特, 擁有專利的葉酸層保証該項重要維生素B更容易被人體吸收
- 孕前和懷孕早期每日服用葉酸可降低神經管缺陷的風險

#57240 | 120 片 V gf ☆
會員價: $223.40 | PV: 14.08

B-Complex

Daily dosage: 2 tablets

MEDICINAL INGREDIENTS:	Amount per day
Vitamin B$_1$ (thiamine mononitrate)	20.25 mg
Vitamin B$_2$ (riboflavin)	22.95 mg
Niacin (niacinamide)	270 mg
Vitamin B$_6$ (pyridoxine hydrochloride)	27 mg
Vitamin B$_{12}$ (cyanocobalamin)	100 mcg
Biotin	300 mcg
Folate (folic acid)	400 mcg
Pantothenic acid (calcium d-pantothenate)	135 mg

NON-MEDICINAL INGREDIENTS: CALCIUM PHOSPHATE DIBASIC, CROSCARMELLOSE SODIUM, HYDROXYLATED SOY LECITHIN, HYPROMELLOSE, MAGNESIUM STEARATE, MICROCRYSTALLINE CELLULOSE, SILICON DIOXIDE, TORULA YEAST.

SUSTAINED RELEASE VITALMAG®
緩釋活力鎂片
凝膠吸收系統更易於吸收

活力鎂片特有的配方包括三種不同來源的鎂元素, 有助於骨骼健康和牙齒健康, 同時幫助維持身體代謝營養的能力並肌肉的正常運作.

#57875 | 30 片 Ⓥ gf ☆K
會員價: $11.75 | PV: 7.50

SHAKLEE 不同之處™
緩釋活力鎂片的凝膠擴散傳遞系統, 旨在防止吸收鎂補充劑會帶來的腸胃道不適, 慢慢在四至六個小時釋放.

ZINC COMPLEX **鋅複合片**
自然中新陳代謝的主動力

鋅的功能包括產生遺傳物質組織, 也維持健康骨骼、頭髮、指甲、和皮膚, 同時促進結締組織的形成和免疫功的維持, 幫助身體維持代謝的能力.

#57650 | 120 片 Ⓥ gf ☆
會員價: $12.60 | PV: 8.66

IRON PLUS VITAMIN C **加鐵維生素**C
支持豐富血氧

服用Shaklee 的加鐵維生素C可防止缺鐵, 缺鐵可造成疲勞、注意力不集中、集中力下降、免疫功能受損. 鐵保品推薦給兒童, 青少年和更年期前的女士.

#57710 | 30 片 Ⓥ gf NK
會員價: $5.15 | PV: 2.98

SHAKLEE 不同之處™
你要食用多於400克的熟菠菜才能攝入加鐵維生素C片所含的鐵量.

另有

超級鈣鎂加強片 #57400 gf NK
鈣鎂加強咀嚼片 #57390 gf ☆K
詳情參閱47頁.

支持男性超過40種需要

SAW PALMETTO COMPLEX 棕櫚複合片
保護前列腺健康

若你是40歲以上的男士, 堅持每日服用棕櫚複合片三個月, 可緩解輕度以及中度良性前列腺增生 (例如前列腺肥大) 引發的泌尿系統不適症狀.

- 兩粒軟膠囊提供320毫克的棕櫚
- 同時含有南瓜籽油和豐富的β- 谷固醇, 一種提取自大豆的有益植物固醇, 可保護前列腺健康.

#57290 | 60 軟膠囊 (gf)
會員價: $44.05 | PV: 31.25

Saw Palmetto Complex

Daily dosage: 1 softgel, 2 times per day

MEDICINAL INGREDIENTS:	Amount per day
Saw palmetto (*Serenoa repens*) berry extract [standardized to contain 85-95% fatty acids and sterols]	320 mg
Beta-sitosterol [from soybeans (*Glycine max*)]	30 mg

NON-MEDICINAL INGREDIENTS: BEESWAX, PUMPKIN SEED OIL, SHAKLEEGUARD® (ASCORBYL PALMITATE, MIXED TOCOPHEROL CONCENTRATE, ROSEMARY EXTRACT), SOYBEAN OIL, SOY LECITHIN, IN A GELATIN CAPSULE (ANNATTO, CARAMEL, GELATIN, GLYCERINE, TITANIUM DIOXIDE, TURMERIC, WATER).

配合女士的特別需要

GLA COMPLE複合物A
保持好狀態

在這個獨特配方中, GLA (γ- 亞麻酸)混合LA (亞麻酸), 一種Omega-6脂肪酸, 以及天然來源的維生素E, 在經期中可幫助女性調節好狀態.

- 人體可以利用GLA來產生前列腺素; 有效的類激素物質, 有助調節身體機能

#57280 | 60 軟膠囊 (gf)
會員價: $35.90 | PV: 24.50

MENOPAUSE COMP更年期複合物
減少更年期停經的身體不適

女性要經歷更年期的痛苦, 更年期複合物可幫助緩解. 這產品可提供很多幫助, 並且沒有副作用.

- 豐富的大豆異茜酮和亞麻籽木脂素—植物性雌激素, 正在進行關於心臟、骨骼和乳房健康的研究
- 含有量化的黑升麻提取物, 一種深入研究的草本植物, 被証明有助緩解更年期症狀, 例如潮熱、情緒波動以及失眠

#57820 | 60 片 (gf)
會員價: $46.75 | PV: 31.43

為你的小英雄而設

VITA-LEA® OCEAN WONDERS®
維特力海洋奇蹟
你的小孩會愛上的每天營養品

美味可口富含營養的維特力海洋奇蹟針對兒童, 特別推出的無糖並有益牙齒的咀嚼片. 維特力海洋奇蹟包括海豚、海馬以及小魚等多款造型, 並且有天然熱帶水果, 葡萄和莓果等多種口味, 吃起來趣味無窮. 每天兩粒, 盡情玩耍!

- 含有保証健康成長的19種重要維生素和礦物質
- 提供鈣和維生素D, 強健骨骼和牙齒
- 使用天然甜味劑, 如木糖醇、山梨醇和甜菊糖, 不會導致蛀牙

#57475 | 120 可咀嚼片 gf ☆
會員價: $32.75 | PV: 21.05

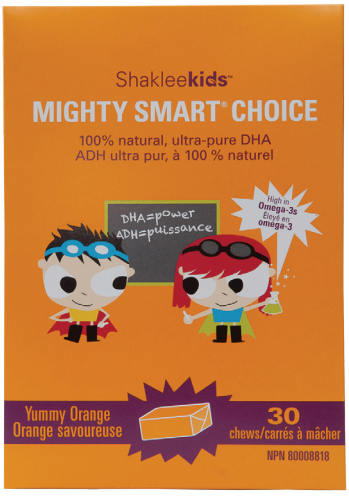

MIGHTY SMART® CHOICE 益智咀嚼片
為兒童提供天然高純度DHA

兒童喜愛的益智咀嚼片由科學配方, 含有00%天然高純度DHA (二十二碳六烯酸). 每個美味的咀嚼片可提供100毫克重要的Omega-3脂肪酸, 主要存在於大腦和眼睛. 由於大多數兒童不能從飲食中獲取大量的DHA, 服用咀嚼片是超級明智的選擇.

- 無魚腥味
- 74%有機
- 天然可口的香橙味道

#57860 | 30 咀嚼塊 gf
會員價: $34.45 | PV: 20.21

Performance™
至純表現低卡路里運動營養

FITNESS PACK 健身套裝

設計給輕鬆運動員:

- 參與踏車、力量建立、和交叉訓練的人士
- 所有希望調較自己身體變得更有活力的人士

設計旨在:

- 用更少糖份和卡路里, 更提升表現
- 在你日常健身程序中, 助你燃燒更多脂肪, 建立更多肌肉
- 助你迅速回復以保持狀態

包括:

Energy Chews 能量咀嚼
Low-Calorie Electrolyte Drink 低卡路里電解飲品
Advanced Physique® Whey Shake, Grass-Fed Source改良飛速克－100%青草餵養乳蛋白
P.M. Recovery Complex PM 復原複合片

#79451
會員價: $152.70 | PV: 90.64

SHAKLEE 不同之處™
Shaklee Pure Performance Guarantee

- 保證100% 安全, 不含任何禁藥成份
- 不含人工調味劑, 糖份,色素, 或防腐劑
- 不含麩質
- 天然的力量，科學的証明
- Shaklee運動營養產品曾幫助我們的至純表現運動員在運動場上大發光彩, 至今贏得144面金銀銅牌

加力
ENERGY CHEWS **能量咀嚼**
充滿健康能量, 幫助提高表現並注意力. 每粒能量咀嚼塊都提供科學混合的天然綠茶精以及酪氨酸、茶氨酸、維生素B和維生素D.

柑橘#54158
20咀嚼塊 (gf)
會員價: $22.05 | PV: 13.11

補水
LOW-CALORIE ELECTROLYTE DRINK **低卡路里電解飲品**
經過臨床實驗的成份比開水更能發揮補水作用. 為你身體補充電解質, 不像市面受歡迎的補充飲料添加糖份、卡路里、人工材料. 獨立支裝包裝更易於攜帶.

檸檬#54316
橘子#54317
20 條 (gf) (GMO) (K)
會員價: $26.20 | PV: 15.58

建立
ADVANCED PHYSIQUE® WHEY SHAKE, GRASS-FED SOURCE **改良飛速克－青草餵養乳蛋白**

幫助建立和修復肌肉, 同時助你更快回復. 含有容易消化的乳蛋白. 運用獨有的冷過慮過程, 以保存生物活性成份.

巧克力#54313
香草#54314
20 份罐裝 (gf) (GMO)
會員價: $65.40 | PV: 38.75

復原
P.M. RECOVERY COMPLEX
P.M. **復原複合片**
臨床研究證實, 極純酸櫻桃精華能減輕運動後帶來的肌肉酸軟, 並優化復原過程, 能改善睡眠質素. P.M.復原複合片同時包含獲得專利的減輕痛楚配方.

#54312 | 60 片 (gf) (GMO) (K)
會員價: $39.00 | PV: 23.20

SHAKLEE 不同之處™
P.M. 復原複合片使用優質的, 極純的酸櫻桃精華,當中充滿多酚, 臨床研究證實能減輕運後帶來的肌肉酸軟.

"我最喜愛的產品是.. Physique® + Bio-Build®shake 飛速克+體健. 它十分美味並能幫助我在運動後以最快速度復原."

Dani Cameranesi
金牌得主, 美國女士冰球
平昌奧運, 2018

*Clinical test used 2 sticks in 8 oz. (250 毫升) of water.

Performance™
更盡力訓練.
更快復原.

ENDURANCE PACK 持久套裝

設計給高烈度以及持久的運動員, 包括:

- 馬拉松長跑人
- 長途騎單車手
- 劇烈帶氧運動

設計旨在:

- 透過完美平衡蛋白質和碳水化合物提供你身體所需的能量, 令運動烈度更上一層
- 幫助建立結實的瘦肌肉; 修復肌肉能量
- 以及支持肌肉修理
- 助你更快復原, 令你能訓練更多

包括:

Energy Chews (2 packs) 能量咀嚼 (2包)
Electrolyte Mix 持久電解飲品
Physique® + Bio-Build® Recovery Shake 飛速克 + 體健
P.M. Recovery Complex PM 復原複合片

#79449
會員價: $177.35 | PV: 105.41

我們的運動營養產品提供一個安全和全面的方法, 支持你的活動和達到你的健身目標. 不論你是一星期到健身房兩次,旨在保持健康, 還是你是專業運動員, Performance至純表現都能助你達到最好結果, 並令你最快復原.

訂購產品, 可瀏覽ca.shaklee.com 或致電1-800-263-6674, 或聯絡你的Shaklee獨立經銷商.

加力
ENERGY CHEWS **能量咀嚼**
充滿健康能量, 幫助提高表現並注意力. 每粒能量咀嚼塊都提供科學混合的天然綠茶精以及酪氨酸、茶氨酸、維生素B和維生素D.

柑橘 #54158
20 咀嚼塊 (gf)
會員價: $22.05 | PV: 13.11

建立+
PHYSIQUE® + BIO-BUILD®RECOVERY SHAKE **飛速克**+**體健**

高辛烷值燃料幫助加速肌肉復原. 經臨床實驗證明, Bio-Build (體健) 混合物比單單碳水化合物或蛋白質 給肌肉提供更多能量.

香蕉 #54495
15份罐裝 (gf) (GMO) (K)
會員價: $55.20 | PV: 32.79

"當我極度活躍的時候,電解飲品最能助我補水和持久"

Tyler George
金牌得主, 美國男士冰壺
平昌奧運, 2018

補水+
ELECTROLYTE MIX **電解飲品**
臨床實驗證明比開水更能補水. 獨有的OptiLyte® 混合物加上我們獨有的 碳水化合物混合支撐能量, 令你更持久.

檸檬 #54308
橘子 #54309
30 份 (gf) (GMO) (K)
會員價: $39.00 | PV: 23.20

復原
P.M. RECOVERY COMPLEX
P.M. **復原複合片**
臨床研究證實, 極純酸櫻桃精華能減輕運動後帶來的肌肉酸軟, 並優化復原過程, 能改善睡眠質素. P.M.復原複合片同時包含獲得專利的減輕痛楚配方.

#54312 | 60 片 (gf) (GMO) (K)
會員價: $39.00 | PV: 23.20

令你成功的必需品

研究顯示Shaklee 180® 計劃在全球幫助了人們減去多於
2百萬磅以及1百萬寸--數字一直上升!*

"我重新找到了自己, 感覺好極了"

Rachel
自2002年成為Shaklee家庭成員

*基於累計Shaklee 180 奶昔銷售以及預計減肥成果.
†Shaklee 180計劃結果因人而異.參加Shaklee 180計劃部分人士通常一週能減去1-2磅.

訂購產品, 可瀏覽ca.shaklee.com 或致電1-800-263-6674, 或聯絡你的Shaklee獨立經銷商.

將你幽暗的旅程變得'輕'鬆.

要健康地減去體重, 當中不只是關於卡路里或運動. 你需要有正確的營養和適當的支持工具. 這些你可個人化的套裝, 包含了代餐棒和零食, 以及計劃指南. 購買套裝以節省更多.

SHAKLEE 180® TURNAROUND KIT 還轉套裝

包括了你第一個月所需的

包括:

Life Shake™ 生命奶昔 (3 罐)
Shaklee 180® 代餐棒 (2盒)
Shaklee 180® 零食棒 (1盒)
Shaklee 180® 新陳代謝片 (1瓶)

可自選口味.

#79280
會員價: $271.80 | PV: 172.65

SHAKLEE 180® STARTER KIT 基礎套裝

包括了你最初兩個星期所需的.

包括:

Life Shake™ 生命奶昔 (2罐)
Shaklee 180® 代餐棒 (2盒)
Shaklee 180® 新陳代謝片
Vita-Lea® 維特力綜合維生素 (60片)

可自選口味

#79426
會員價: $194.05 | PV: 129.45

SHAKLEE 180®
計劃的基礎

同時可選植物和大豆蛋白質配方

新配方

LIFE SHAKE™ **生命奶昔**
經證實能助你發展, 並建立健康生活的基礎

建立強壯肌肉和有保護作用的抗體
每份量含有20 克極純, 非轉基因蛋白質, 並有9 種含有精確比例必要的氨基酸.

經證實有助你達致並維持健康體重
添加了亮氨酸Leucine®幫助你保持肌肉,減走脂肪

支持消化健康
特別加入消化酶,提供舒緩

含有23種主要維生素和礦物質, 證實能支持心血管, 大腦, 骨骼, 免疫和整體健康. 同時含有200毫克鈣, 並歐米伽-3(ALA) 和更多.

低血糖指引
支持健康血糖水平.

每份量有20克蛋白質

素食, 非轉基因蛋白, 不含麩質, 猶太潔食

SOY PROTEIN **大豆生命奶昔**

我們新配方的生命奶昔含有獨特混合有機嘉種子和有機南瓜蛋白. 零添加糖份; 甜葉菊加甜. 每份量130卡路里.

香草 #56321
巧克力 #56324
草莓 #56327
咖啡 #56329
15份罐裝 V gf GMO ☆
會員價: $47.25 | PV: 32.05

SOY PROTEIN, STEVIA FREE
大豆生命奶昔, 不含甜葉菊

我們新配方的生命奶昔含有獨特混合有機嘉種子和有機南瓜蛋白. 不含甜葉菊, 天然蔗糖加甜. 每份量170卡路里.

香草 #56341
巧克力 #56340
15份罐裝 V gf GMO ☆
會員價: $47.25 | PV: 32.05

PLANT PROTEIN **植物生命奶昔**
我們新配方植物基礎生命奶昔由豌豆提取,含有獨特混合有機嘉種子和有機南瓜蛋白. 零添加糖份; 甜葉菊加甜. 每份量140-150卡路里.

香草 #56333
巧克力 #56335
15份罐裝 V gf GMO ☆
會員價: $47.25 | PV: 29.57

有關生命奶昔更多資訊, 見22-26頁.

訂購產品, 可瀏覽ca.shaklee.com 或致電1-800-263-6674, 或聯絡你的Shaklee獨立經銷商.

SHAKLEE 180® MEAL-IN-A-BAR***代餐棒口袋裡方便的一餐食**

沒有時間坐下來吃飯? 拿一個代餐棒起來走吧! 作為Life Shake生命奶昔的完美替代, 每個代餐棒都充滿你努力工作的身體所需要的健康營養

- 傳送18-20克非轉基因大豆蛋白質和6-7克膳食纖維, 助你不斷感到飽足
- 含有亮氨酸 Leucine® 幫助你在瘦身時保持肌肉

花生醬和巧克力屑 #56000 gf GMO ★
藍莓和杏仁酥 #56001 gf GMO ☆K
白巧克力肉桂 #56054 gf GMO ★
7 棒
會員價: $28.50 | PV: 13.05

另有

SHAKLEE 180® WHEY PROTEIN SMOOTHEE MIX

香草 #56260
15份罐裝 gf GMO ★
會員價: $52.80 | PV: 36.21

SHAKLEE 180® SNACK BAR* **點心棒**

一個甜美, 不內疚的小食

吃點小食, 變得快樂! 充滿蛋白質和纖維, 一個點心棒能助你遏制飢餓和遠離零食.

- 傳送9-10克非轉基因大豆蛋白質和3克膳食纖維, 助你長期感到飽足
- 含有亮氨酸 Leucine® 幫助你在瘦身時保持肌肉

鬆脆花生醬 #56012 gf GMO ☆K
太妃糖和巧克力脆片#56051 gf GMO ★
櫻桃和杏仁 #56052 gf GMO ☆K
巧克力和椰子#56053 gf GMO ★
10 棒
會員價: $22.60 | PV: 10.35

另有

混合裝 #56061 gf GMO
包括各3個太妃糖和巧克力脆片和鬆脆花生醬, 各2個櫻桃和杏仁和巧克力和椰子

10 棒
會員價: $22.60 | PV: 10.35

SHAKLEE 不同之處™
The Shaklee 180® 系列包含經證實的產品-- 大部分含有亮氨酸 Leucine®, 助你保持你已有的肌肉,除去你不需要的肥肉, 並減去你不希望見到的尺寸.

*請注意所有Shaklee 180不同口味棒食含有堅果產品, 包括花生、花生油、花生醬和杏仁, 或製造儀器曾處理花生、樹木堅果、奶類、雞蛋和小麥

SHAKLEE 180® SNACK CRISPS **薯片**
令人滿足的美味零食
不再苦苦渴望! 我們的薯片焗至完美金黃, 加上一點海鹽, 令每一口都感到滿足.

- 每份 (1包) 有着6克大豆蛋白質, 幫助你遠離飢餓和控制嘴巴癢癢的感覺

#56020 | 10 包
會員價: $23.15 | PV: 10.68

SHAKLEE 不同之處™
所有 Shaklee 180 產品和Life Shake™產品:

- 非轉基因蛋白原料
- 不含麩質
- 低血糖
- 素食
- 不含人工甜味劑, 防腐劑, 香料

SHAKLEE 180® METABOLIC BOOST
新陳代謝片
以天然方式燃燒卡路里
幫助你身體代謝碳水化合物和脂肪酸, 每餐進食一片 .

- 包含一個含有可燃燒卡路里的專有產熱混合物, 臨床証實EGCG (從綠茶提取)
- 幫助支持健康血液葡萄糖水平, 反過來可以保持你的能量, 和減低你的食慾.

#56040 | 90 片
會員價: $56.45 | PV: 43.05

“老實說- *Shaklee 180* 令我們二人更親近. 我們一起提升了大家的能量, 並對生命更有熱情.”

Dan 和 Janeen
自2013年成為Shaklee家庭成員

*Shaklee 180計劃結果因人而異.參加Shaklee 180計劃部分人士通常一週能減去1-2磅.

YOUTH®

看起來
更年輕
更長久

強力植物藥.
先進的科技.

YOUTH 青春是革命性的突破. 令肌膚變得美麗, 年輕的要訣是細胞重新和補水. 與一般護膚產品不同, YOUTH 系列不單注重皮膚表面的老化, 更對抗皮膚的深層細胞層面.

再者, YOUTH 完全不含對羥基苯甲酸酯, 鄰苯二甲酸鹽, 或其他2,500種我們絕對不會使用的受爭議成份.

我們保證YOUTH不單會大大改善你的膚質, 並100% 保證可以令你的皮膚年齡變得年輕.

為了你能時常看起來如你感覺般年輕, 現在就開始. 將來的你必定會感謝你.

100% 女性在臨床研究中皮膚看起來更年輕, 在七天內就有改善.並且持續使用,2/3 女性皮膚年齡轉為年輕了十年.

十年的衰老就此抹去了
由世界級皮膚專家臨床研發, 皮膚年齡指數利用實際臨床數據量度外貌和皮膚年齡, 包括面部皺紋, 毛孔大小, 緊緻度,皮膚肌理, 光澤和鬆弛.

100% 素食 | 無動物殘害 | 不含麩質
不含羥基苯甲酸酯，鄰苯二甲酸鹽

我們對於乾淨的美貌
做得比任何人都好
就從避免使用受爭議成份開始:

不含對羥基苯甲酸酯

不含鄰苯二甲酸酯

不含丙二醇

不含鈉/銨,十二烷基硫酸鹽不含焦油

不含PEG 衍生物

不含凡士林

不含對苯二酚

不含人工色素

不含人工香料

然後, 我們去除其他2,500種我們絕對不會使用的受爭議成份.

不作任何犧牲的
臨床研究結果

訂購產品, 可瀏覽ca.shaklee.com 或致電1-800-263-6674,　或聯絡你的Shaklee獨立經銷商.

SHAKLEE 不同之處™

Youth Complex

青春複合素背後的科學

當我們漸漸年老時, 細胞重生會減慢, 身體亦會產生越來越少的膠原蛋白和彈性蛋白. Shaklee創造了一個待專利的Youth Complex青春複合素, 支持一些必要的細胞能力, 並令你重生. 當中包含強力的植物藥和維生素,以傳遞驚人的效果.

蓮花刺參刺激一個關鍵的年青蛋白不斷再生細胞, 以製造更多膠原, 彈性蛋白

五味子水果精華在結構上幫助提供更多營養和能量給皮膚.

馬斯卡丁葡萄 保護和復修皮膚中的細胞DNA, 同時防止膠原和彈性蛋白被分解.

維特復+®複合素 提供抗氧化營養 (葡萄籽精華等)和必要維生素(A, B_5, C, and E) 抵抗會破壞皮膚的自由基, 並激發健康細胞增長.

蘋果組織和包封生素A視黃醇
– 可以增長細胞重生- 是激活精華的重要原素.

四個步驟
達致看起來
更年輕的皮膚

YOUTH 抗衰老系列
我們的抗衰老療程100% 保證可以令你的皮膚年齡變得年輕. 使用療程中所有產品或與全新的先進補濕程中的產品配合,建造出你個人化的療程. 永遠都不會是太早開始.

第 1步

LUMINOUS GEL OIL CLEANSER **明亮潔面膠**

我們的3合1, 無皂液, 酸鹼平衡潔面膠結溫和地洗擦, 淨化, 和準備你的皮膚. 當中充滿維特復+®, 馬斯卡丁葡萄精華以及去角質藻類複合素以提供立時光澤.

#53566 | 125 毫升
會員價: $46.40 | PV: 32.63

第 2步

PERFECTING SKIN TONER
完美皮膚爽膚水

除去你面上的死寂細胞和環境污染物, 利用綠澡復合素,維特復+® 和馬斯卡丁葡萄精華, 超越平常去角質, 補水,和滋潤的過程.

#53567 | 177 毫升
會員價: $46.40 | PV: 32.63

必買產品

第 3步

YOUTH ACTIVATING SERUM
青春激活精華

這個有效力產品有着10倍的活性成份以支持重要的再生步驟. 包含着蘋果組織,蓮花刺參,包封的維生素A, 支持細胞水平上膠原的生產, 令你的皮膚活得更年輕, 看起來更有光澤和有超卓的復原.

#53568 | 30 毫升
會員價: $92.65 | PV: 65.21

第4步 日間

MINERAL DEFENCE MOISTURIZER SPF 30
年齡對抗礦物乳霜

保護你的皮膚對抗太陽, 環境污染物和自由基. 從維特復+®和馬斯卡丁葡萄精華天然衍生的氧化鋅為你提供不含化學物, SPF30 廣譜 **UVA/UVB防護.**

#53574 | 50 毫升
會員價: $46.40 | PV: 32.63

第4步 晚間

ADVANCED RENEWAL NIGHT CREAM
先進重生晚霜

維特復+®, 五味子和蓮花刺參在你睡眠中補濕, 滋潤, 和支持你皮膚細胞重生的過程.令你起來的皮膚看起來更年輕，更光滑和更有光澤. 有輕柔或加入乳木果油和加州希蒙得木的飽滿兩種配方.

輕柔 #53570
飽滿 #53571
50 毫升
會員價: $56.70 | PV: 39.87

第1步

第2步

第3步

第4步 日間

第4步 晚間

全面套裝

ADVANCED ANTI-AGING REGIMEN先進抗衰老療程

每個先進抗衰老療程中的產品設計為完整的程序, 以達致卓越的效果, 並在長期使用後不斷有益. 療程包括明亮潔面膠, 完美皮膚爽膚水, 青春激活精華, 年齡對抗礦物乳霜, 先進重生晚霜 (輕柔或飽滿配方)

#79453
會員價: $288.45 | PV: 202.97

基本套裝

ANTI-AGING REGIMEN
抗衰老療程

此療程包括明亮潔面膠, 完美皮膚爽膚水, 年齡對抗礦物乳,和先進重生晚霜 (輕柔或飽滿配方)

#79454
會員價: $195.80 | PV: 137.76

療程包括60-天使用量.

提升皮膚
濕潤程度達212%

YOUTH HYDRATION COLLECTION 青春補濕系列
利用深層補濕改變你的膚質

100% 女性在臨床研究中皮膚立即顯著更濕潤

一次塗抹,保濕度維持8小時

92% **女性在24小時後仍保持高度濕潤**

透過我們全新的YOUTH 補濕系列重新補濕 提升和令你的皮膚更清新, 當中包含Active Cellular Hydration Technology™激活細胞補濕技術. 此系列含有兩款超卓產品, 互相配合你的皮膚重拾光澤: 水份激活精華以及鎖水日霜.

激活細胞補濕技術
此全新技術彷彿一個水份磁石, 在皮膚表層作為一個儲水庫, 鎖住水份. 另外, 它能減少細紋和皺紋. 我們獨有的配方混合不同的強力植物藥, 包括:

100% 植物基礎角鯊烷, 用於保持皮膚濕潤, 飽滿和柔軟

100% 植物基礎血脂, 用於鎖住皮膚的水份

先人掌精華, 有助補濕

青春精華中包含強力植藥包括馬斯卡丁葡萄精華, 蓮花刺參和五味子, 提供抗衰老益處

全新獨有混合四種透明質酸, 旨在為皮膚不同層面留住多於1,000 倍的水份

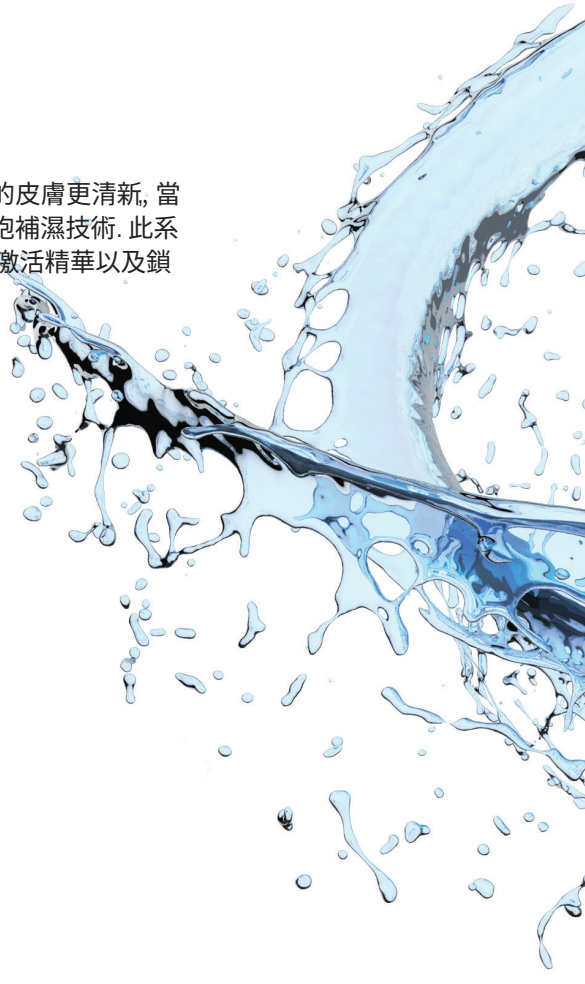

訂購產品, 可瀏覽ca.shaklee.com 或致電1-800-263-6674, 或聯絡你的Shaklee獨立經銷商.

必有產品

第3夢

MOISTURE ACTIVATING SERUM **水份激活精華**
使用Active Cellular Hydration Technology™
激活細胞補濕技術

這個快速吸收的膠狀即時為你乾燥皮膚解渴, 並經證明, 只需塗抹一次,就能提高皮膚濕潤程度達212%, 長達8小時.配方特有10倍透明質酸, 即時傳遞深層水份至皮膚,令皮膚變得更飽滿,柔軟和平滑, 並且能維持高達24小時.
水份激活精華有助皮膚回復天然的濕潤平衡, 防止流失水份和細紋的出現.與先進補濕療程一同使用, 獲得充份濕潤的皮膚.

#32583 | 30 毫升
會員價: $92.65 | PV: 65.21

補水
重生
清新

全新

MOISTURE LOCK DAY CREAM 鎖水日霜
利用 Active Cellular Hydration Technology™ 激活細胞補濕技術

這是你日常必需的護膚品, 令你有更平滑、更飽滿、更柔軟和更滋潤的皮膚. 鎖水日霜保護你的皮膚不會變得乾燥. 用於水份激活華之後, 配合整個療程, 令你皮膚變得充滿光澤. 特有維特復+® 和馬斯卡丁葡萄提供抗衰老益處. 配方特為化妝品而設.

#32584 | 50 克
會員價: $56.70 | PV: 39.87

訂購產品, 可瀏覽ca.shaklee.com 或致電1-800-263-6674, 或聯絡你的Shaklee獨立經銷商.

四個簡單步驟
達至深層補濕

全面套裝

ADVANCED HYDRATION REGIMEN 先進補濕療程
此療程利用激活細胞補濕技術, 透過全新的補濕水份激活精華和鎖水日霜, 旨在深層補濕.

第1步
LUMINOUS GEL OIL CLEANSER 明亮潔面膠

第2步
PERFECTING SKIN TONER 完美皮膚爽膚水

第3步
MOISTURE
ACTIVATING SERUM 水份激活精華

第4步 日間
MOISTURE LOCK
DAY CREAM 鎖水日霜

第4步 晚間
ADVANCED RENEWAL
NIGHT CREAM, 先進重生晚霜
輕柔或飽滿

#79455
會員價: $288.45 | PV: 202.97

另有

Personalized Regimen
個人化療程 #79456

包括: 明亮潔面膠, 完美皮膚爽膚水, 先進重生晚霜-輕柔或飽滿,年齡對抗礦物乳霜或鎖水日霜,青春激活精華或水份激活精華.

會員價: $288.45 | PV: 202.97

療程包括60-天使用量.

即時面膜

不再隱藏你美麗的肌膚
每週一次或兩次使用我們的淨化泥土面膜或補濕凝膠面膜, 即時為你肌膚提升水份和光澤.

淨化泥土面膜: **為皮膚排毒和淨化**
補濕凝膠面膜: **為深層, 平滑補水**

或將兩款混合, 創造出你個人的面膜,在你需要補水的地方使用補濕凝膠面膜, 在你需要淨化的地方使用淨化泥土面膜.

三個簡單步驟
在乾淨的面上塗抹, 休息 10 分鐘, 用濕布抹走

PURIFYING CLAY MASK 淨化泥土面膜

利用三重合充滿礦物質的泥土,極幼細碳份以及從太平洋濟洲島提煉的火山灰,天然地排毒和淨化皮膚.此配方能吸收和除去污染物、雜質和多餘皮脂, 令毛孔外觀減至最低, 遠離皮膚剝落或乾燥, 顯示平滑肌膚.

#32585 | 30 克
會員價: $30.85 | PV: 21.74

HYDRATING GEL MASK補濕凝膠面膜

讓你的肌膚被滿滿的水份包圍, 使你肌膚更新更滋潤的皮膚. 我們清新的金色凝膠充滿透明質酸、蘆薈葉汁和多種草藥混合物, 令你皮膚長時間保持濕潤.

#32587 | 30 克
會員價: $30.85 | PV: 21.74

訂購產品, 可瀏覽ca.shaklee.com 或致電1-800-263-6674, 或聯絡你的Shaklee獨立經銷商.

喚醒和明亮

RESTORING EYE TREATMENT **修復眼霜**

每天起來能有一雙明亮,平滑和更年輕的眼睛, 你怎會不喜愛?這個多功能的眼霜傳遞有力的抗衰老益處和對於疲憊, 乾澀或浮現眼睛有顯著改善. 這是一個必須加到抗衰老療程的一個產品.修復眼霜含有抗氧化成分, 重要維生素和肽混合物, 在七天*助你減去皺紋.

有助減低浮腫和黑眼圈.†

有助撫平和明顯緊緻眼睛週圍, 並保持水份.†

特有金屬冷凍點, 清新眼睛並注入能量. 使用時加入適當按摩, 經眼科醫生測試, 適合配戴隱形眼鏡者使用.

#53579 | 15 毫升
會員價: $56.70 | PV: 39.87

另有

YOUTH® Mesh Carry-All Bag
青春攜帶便袋

#52267

帶拉鍊的高身攜帶袋, 顯示 YOUTH 圖標, 並有金色邊. 特有從上開合功能和方便手帶.

會員價: $20.10 | PV: 0

RADIANCE C+E HYDRATING SERUM C+E光澤

一個獲得專利, 強大的配方, 包含20%維生素C和E, 加上山莓細胞精華, 幫助豐滿, 光亮, 並顯著地減少細紋和皺紋的出現.

C+E光澤減少年紀在面上的痕跡, 撫平膚質, 改善整體膚色.

把這產品加在先進抗衰老療程中, 用在青春激活精華以前, 以取得更好效果.

方便的獨立單份包裝是植物基礎, 素食, 100%可生物分解, 而且每份都保存着最好質素.

#53580 | 60 膠囊
會員價: $92.65 | PV: 65.21

*臨床研究包括36名測試對象,連續28天使用兩次.
†在臨床研究包括36名測試對象,連續28天使用兩次中, 大部份人士反映的情況.

保證會令人羨慕你的眼睫毛

令你睫毛重生和定型的睫毛膏

這是一個2合1的睫毛定型和修長睫毛膏, 配方含有植物藥複合素和保護睫毛複合素, 幫助強壯睫毛, 並保護睫毛根部免受環境傷害, 此睫毛筆特設雙頭設計, 有助創造出一個自然並優雅的造型:短毛邊能抓緊睫毛根部,提升濃密度和修長睫毛; 長毛邊提升任何微小睫毛, 最後定型, 我們的配方能防止化開, 極補水令睫毛液能長時間停留.

睫毛定型和修長睫毛膏經眼科醫生測試, 對隱形眼鏡配戴者安全. 柔和黑色適合所有人使用.

#32586 | 6.75 毫升
會員價: $45.35 | PV: 31.88

訂購產品, 可瀏覽ca.shaklee.com 或致電1-800-263-6674, 或聯絡你的Shaklee獨立經銷商.

學習如何
完美你的肌膚

YOUTH ACTIVATING BB CREAM SPF 30 **青春激活**BB**霜**
平衡 | 修復 | 滋潤 | 補養 | 保護 |

這個5合1 BB霜能令你獲得無瑕疵, 有光澤的皮膚. 配方中含有馬斯卡丁葡萄多酚, 保護皮膚免受自由基傷害, 加上維生素C, E, B5補養. 藻類精華成份提升緊緻度, 海洋衍生的聚合物形成一個免受污染的保護層, 能提升緊緻度. 天然衍生的鋅提供一個非化學性的SPF30 廣譜UVA/ UVB紫外線防護.

淡 #53575
淺#53576

中等 #53577
深 #53578
30 毫升
會員價: $41.15 | PV: 28.98

另有

YOUTH® 8-wedge Sponge Wheel
青春8-個海綿 #52264
用作塗抹和混合YOUTH青春激活BB霜.
會員價: $5.15 | PV: 0

YOUTH® Expert Applicator Brush
青春專業化妝掃 #52270
完美地塗抹YOUTH青春激活BB霜.
會員價: $20.60 | PV: 0

一共4款可混合陰影, 為每人不同膚色而設.
或將不同款式混合, 以創造出最適合你的陰影顏色.
抹一層以獲得自然效果, 抹多層以獲得全面覆蓋.

一併購買以節省更多

YOUTH® 強力二組

配合各種不同功效的產品, 令你皮膚特有的問題都一一得到解決. 每個強力二組都包含你可自選配方的先進重生晚霜.

優權會員節省 $10.30

明亮和呵護

準備,預備好,大發光彩

明亮和柔軟 | 撫平和補濕

包括: Radiance C+E Hydrating Serum C+E光澤 和
Advanced Renewal Night Cream 先進重生晚霜 (輕柔或飽滿)

#79494
會員價: $139.05 | PV: 97.83

優權會員節省 $10.30

重生和呵護

從內到外的皮膚重生

從細胞層面重生 | 撫平和深層柔軟

包括: Youth Activating Serum 青春激活精華 和
Advanced Renewal Night Cream 先進重生晚霜 (輕柔或飽滿)

#79493
會員價: $139.05 | PV: 97.83

優權會員節省 $6.30

補濕和呵護

為明亮皮膚深層補水

去角質, 補水,呵護 | 撫平和深層柔軟

包括: Perfecting Skin Toner 完美肌膚爽膚水 和
Advanced Renewal Night Cream 先進重生晚霜 (輕柔或飽滿)

#79492
會員價: $96.80 | PV: 68.11

優權會員節省 $6.30

喚醒和呵護

清新起來充滿光澤

明亮和修復 | 撫平和補濕

包括: Restoring Eye Treatment 修復眼霜 和
Advanced Renewal Night Cream 先進重生晚霜 (輕柔或飽滿)

#79497
會員價: $107.10 | PV: 75.38

個人護理

令你身體內在健康的成份, 令你外在美麗有着同樣重要的角色. 所以你的皮膚、頭髮、兒童護理品不應由化妝品公司而來, 而是應該從清楚內在營養的公司而來, 齊來看看你怎樣能健康地變得美麗.

EYE MAKEUP REMOVER
眼部卸妝液

安全溫和的方式

這個防過敏, 無油卸妝液經過眼科醫生測試, 和特別為敏感皮膚而配方. 特含β- 葡聚糖和維特復+®複合素幫助幼嫩的眼部周圍達致和維持光滑、緊緻和健康外表.

- 有效和溫和地溶解所有眼妝痕跡
- 不刺激的清潔劑平滑眼部周圍的肌膚
- 隱形眼鏡佩帶者也適用

#32539 | 59 毫升
會員價: $12.85 | PV: 7.64

GENTLE ACTION CLEANSING BAR 溫和清潔棒

無皂配方

防過敏和pH酸鹼平衡.這個奶狀、無皂配方令你的皮膚容光煥發地潔淨. 三重專利的維特復+®複合素幫助對抗損害皮膚的自由基.

- 增加皮膚柔軟, 和保持水份
- 吸收多餘油份, 溫和去角質和平滑肌膚
- 造出豐富的泡沫, 用來刮鬍子最好

#32068 | 128 克
會員價: $21.50 | PV: 12.75

REFINING POLISHER
磨沙淨面膏

喚膚, 去角質, 呵護

這個經臨床証實防過敏的磨沙膏十分溫和,即使是敏感膚質也可每日使用. 維特復+®複合素提供對抗自由基的天然保護.

- 從頭到腳提神, 喚醒和軟化皮膚
- 荷荷巴顆粒溫去除角質, 喚醒肌膚
- 增加和保持水份

#32555 | 73 毫升
會員價: $22.90 | PV: 15.25

MOISTURIZING SHOWER GEL 沐浴膠

清爽和保濕

享受這個專利設計, 無皂, 不刺激的沐浴膠,含海洋植物精華和維特復+®複合素, 幫助對抗自由基. 同時配方含有維生素E、銅、錳、鋅和來自海中的微量元素.

- 清爽和保濕
- 增加自然保持水份
- 對抗過早老化皮膚

#32549 | 236 毫升
會員價: $17.90 | PV: 8.78

HAND AND BODY LOTION
手體霜

六小時的滋潤

這個全效的保濕霜含有中和性植酸對抗來自水中的鐵所引發的皮膚損傷. 三重專利的維特復+®複合素有助修復因紫外光引發的皮膚老化跡象. 另加維生素B_5, 幫助加強指甲和角質層.

- 鎖住水份, 長達六小時
- 促進更緊實肌膚
- 對抗過早老化皮膚

#32541 | 236 毫升
會員價: $23.40 | PV: 11.49

SPA ULTRA MOISTURIZING SHEA BUTTER CREAM
乳油木護霜

疼惜你的肌膚

在家中享受SPA的體驗!奢華

滋養的乳油木加上維生素加入到此配方中, 提供更多的滋潤.

- 深層保濕
- 深入皮膚, 滋潤和補水
  對手和全身都完美

#32536 | 170 克
會員價: $31.60 | PV: 20.50

HERBAL BLEND ® MULTI-PURPOSE CREAM
草本多用途乳液

粗糙皮膚要溫柔軟化

干燥、皸裂、皮膚粗糙全靠這種舒緩乳液. 這個清爽和薄荷配方富含天然精華, 包括迷迭香、洋甘菊、玉米油和丹參.

- 撫平干燥、皸裂、皮膚粗糙
- 軟化在膝蓋、手肘、腳上最頑固最老化的皮膚
- 膩配方軟化皮膚, 感覺清新

#39078 | 120 毫升
會員價: $10.55 | PV: 6.86

JOINT AND MUSCLE PAIN CREAM
關節及肌肉止痛膏

快速緩解局部疼痛

這個不油膩, 輕微薄荷配方提供快速吸收和深度滲透, 無副作用.

- 特暫時緩解偶發的關節肌肉疼痛
- 特別有效對抗輕微關節炎、背痛、肌肉酸軟、運動損傷等和更多
- 深度滲透性和在幾分鐘內見效

#54051 | 85 克
會員價: $31.05 | PV: 21.33

REVITALIZING SHAMPOO 洗髮精

溫和清洗配方

這個專利的配方, 包含植物取得成分, 包括玉米和椰子, 充滿保濕劑令頭髮保持濕潤. 同時含有保養頭皮復合成分, 為健康濃密亮澤的頭髮提供最佳環境.

- 活躍、增加髮量和平滑
- 除污垢、油脂和污染物, 並不刺激頭皮
- 增加頭髮力量, 閃光和彈性

#31690 | 296 毫升
會員價: $18.95 | PV: 12.14

REPLENISHING CONDITIONER護髮素

保濕和滋潤

含有植物基蛋白質和保濕劑, 同時有保養頭皮復合成分, 減少流頭時的頭髮損失, 自然地增強和濃密頭髮.

- 滋潤和補充每一節頭髮
- 增強, 平滑和增加亮度
- 修復表面損傷和修復頭絲分叉

#31644 | 237 毫升
會員價: $18.95 | PV: 12.14

NOURISHING SCALP TREATMENT 頭皮滋養

使頭皮正常化

這個經臨床証實的配方含有最濃縮的保養頭皮復合成分, 其中包括超過10種維生素、礦物質和草藥, 為健康濃密亮澤的頭髮提供最佳環境. 同時含有抗氧化物質包括維生素A和E, 加上輔酶Q_{10}, 對抗自由基的損害.可在乾或濕的頭髮上使用.

- 減少梳頭時的頭髮損失, 增強和濃密
- 保護天然的油脂水份平衡免沖洗配方, 不會導致頭髮
- 粘黏油膩

#31642 | 59 毫升
會員價: $41.75 | PV: 26.71

LONG-LASTING FINISHING SPRAY 持久定型髮霧

UV保護, 中度定型

持久定型髮霧可保持頭髮造型, 同時增加UV紫外線保護.

- 增加亮度和光澤
- 增強髮質
- 消除毛躁

#31697 | 237 毫升
會員價: $16.85 | PV: 10.28

GENTLE WASH 輕柔沐浴
安全和快樂的沐浴時間

特別溫和配方含有機甘橘、薰衣草和蘆薈基礎以舒緩皮膚. 含92%天然成份和67%有機成份. 無淚配方為低敏感性酸鹼平衡, 並且經過對最敏感皮膚沐浴的測試

- 產生對皮膚溫和的泡沫
- 無刺激配方安慰和放鬆皮膚

#30110 | 252 毫升
會員價: $25.20 | PV: 12.51

SOOTHING LOTION 舒緩乳液
很自然溫和

保持兒童的肌膚像絲般柔軟和滋潤.天然溫和的潤膚乳由有機葵花籽、荷荷芭種子油和乳木東油組成. 薰衣草、甘菊、迷迭香和香草油混合以達到平復效果. 含99%天然成份和78%有機成份. 這瓶乳液充滿了令你擁抱的理由.

- 補充皮膚營養
- 經兒科醫生測試和防過敏

#30111 | 252 毫升
會員價: $25.20 | PV: 12.51

MASSAGE OIL 按摩油
一個有機的安撫方法

前所未有溫和的按摩油含有機葵花籽油、薰衣草和甘橘成份, 用來保濕和放鬆皮膚. 使用100%天然成份和73%有機成

- 份. 滋養兒童皮膚

pH酸鹼平衡和防過敏

#30113 | 118 毫升
會員價: $21.30 | PV: 10.56

始終安全
始終有效
始終環保

讓我們每一個角落都是乾乾淨淨的. 而且是用正確的方式—用安全的產品清理, 尤其是在你小寶貝周圍; 面對頑固污垢仍然能強力對付; 對地球是環保的; 對你的錢包是精明的消費. 換句話說,一起來Get Clean吧.

始終安全

天然, 無毒, 完全沒有有害煙塵, 磷酸鹽, 鄰苯二甲酸鹽, 或雙酚A (BPA)

始終有效

這些功能強大和多功能的產品是你開始清理健康家居所需要的. 性能相比或優於20個國際性品牌.

始終環保

超濃縮配方並且可生物分解, 可回收或可減少廢物的包裝防止1050萬公斤(2300萬磅) 包裝棄物和2460萬公斤(5400萬磅)的溫室氣體排放*

GET CLEAN STARTER KIT 基礎套裝
包括了你開始清理健康家居所需要的

包括:

Scour Off™刷潔強力去漬膏 (255克)
手洗濃縮洗碗液 (473毫升)
洗碗機濃縮洗碗粉 (907克)
洗碗機濃縮洗碗粉容器 (空容器)
軟纖維烘乾紙 (80)
NATURE BRIGHT™洗衣增強劑和去污劑 (907克)
NATURE BRIGHT™容器 (空容器)
清新濃縮洗衣液 (946毫升)
BASIC H™洗克 (473毫升)
GET CLEAN潔特靈配件 (沒有顯示)
包括容器套裝, 噴噴霧瓶 (3X 475毫升),超微細纖維通用清潔布, 超微細纖維玻璃清潔布, 超細纖維餐具清洗海綿, 魔力洗刷墊, 1/4 OZ 分裝泵(適用於946毫升容器), 量杯, 雙量勺.

#50456
會員價: $115.15 | PV: 50.00

*使用次數根據所闡述常規 就緒使用的清潔產品標籤比較

訂購產品, 可瀏覽ca.shaklee.com 或致電1-800-263-6674, 或聯絡你的Shaklee獨立經銷商.

Nature Bright 洗衣增強劑和去污劑

Basic H²®

軟纖維無味烘乾紙

清新濃縮洗衣液

BASIC H²® 白洗克
有機超級清潔濃縮液

Basic H²白洗克的材料取自玉米和椰子, 是天然和可持續的來源. 這個安全的配方不含任何磷酸鹽、染料、毒素、有毒氣體、有害化學物、香味和氯化物. 而且包裝是可回收的.

- 只要一瓶473毫升, 可稀釋成181升的超強力清潔劑
- 去除污漬、油漬和煤塵
- 清潔在車道、燒烤爐、焗爐上的油漬
- 不用沖水, 沒有殘餘物, 不留痕跡
- 獲得加拿大PTPA認証, 家長測試家長認可 “ 綠色類別 ”(www.ptpamedia.com)

#44015 | 473 毫升 ☆

會員價: $11.35 | PV: 5.64

#44029 | 1.89 L ☆
會員價: $40.90 | PV: 20.30

另有
1/2 oz. 分裝泵
適用於1.89升容器
#50415會員價: $2.10 | PV: 0

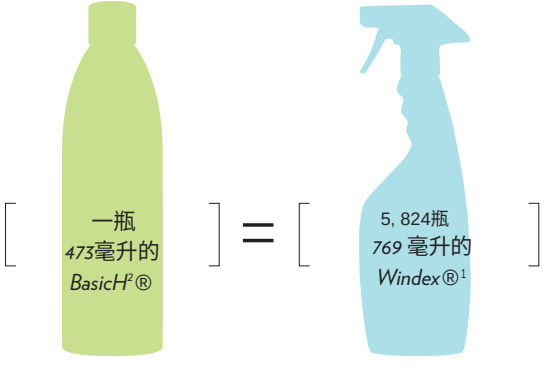

若使用Windex®, 需要5,824瓶769毫升才能達致一瓶473毫升Basic H²的效果.*

BASIC H²® ORGANIC SUPER CLEANING WIPES 有機超級清潔濕布
方便, 可分解, 多功能

- 獲在任何可清洗表面上去除污漬、油漬和煤塵
- 不用沖水, 沒有殘餘物, 不留痕跡
- 有助防止玻璃上霧氣

#44302 | 35 抹布 ☆
會員價: $8.50 | PV: 4.22

GET CLEAN® CADDY ORGANIZER KIT
潔特靈容器套裝
井井有條, 各處清潔整齊

樓上樓下, 裡裡外外, 本套裝可用於整理並攜帶潔特靈產品, 隨時清潔塵土和油污.

包括:
噴霧瓶 (3 × 475 毫升)
有滴咀的擠壓瓶
1/4 oz. 分裝泵適用於946毫升容器 (2)
量杯 (2)
雙量勺
超微細纖維通用清潔布
超微細纖維玻璃清潔布
超細纖維餐具清洗海綿
魔力洗刷墊
攜帶容器 (不單獨銷售)

#50447
會員價: $32.00 | PV: 0

1. 來源: Sterling Laboratories. 此標籤比較於2018年11月6日進行, 只適用於當時銷命名的產品

*一瓶473毫升Basic H² 當照指示稀釋使用時, 相等於5,824瓶Windex® 的效果

所有商標都是其擁有者擁有

SPRAY BOTTLES 噴霧瓶
適用於Basic H2® 3瓶裝

- 每個475毫升的空瓶有使用說明, 用於混合 Basic H² 可用於一般清潔 (葉子標誌), 清洗玻璃/ 窗戶 (蝴蝶標誌)和去污 (花朵標誌)
- 每個瓶子都有盎司標示, 瓶底貼有 " Get Clean潔特靈信譽 "
- **為達到最佳效果, 配合使用超微細纖維通用清潔布 (50409 - $4.15), 超微細纖維玻璃清潔布 (#50140 - $4.15), 或超細纖維餐具清洗海綿(#50411 - $2.80)取得最佳價值:**
- • 一般清潔劑價格低至每475毫升3 ¢ *
- ¢ 玻璃清潔劑價格低至每475毫升1 ¢ * ¢
- 去污清潔劑價格低至每475毫升18 ¢ *

#50443
會員價: $7.25 | PV: 0

另有
Miracle Scrubber Pad 魔力洗刷墊 #50510
會員價: 60 ¢ | PV: 0

Squeeze Bottle with Dropper Tip有滴咀的擠壓瓶#50419
會員價: $1.05 | PV: 0

Measuring Cup 量杯 #50077
會員價: 55 ¢ | PV: 0

Dual Measuring Spoon 雙量勺 #50416
會員價: 45 ¢ | PV: 0

HAND WASH CONCENTRATE
洗手超級濃縮液
溫和護手

這個無毒素、酸鹼度平衡的滋潤洗手液, 由天然植物配方而制成. 它富含小麥胚油和藻類萃取物、大豆蛋白、蘆薈葉、菩提樹花、迷迭香葉和山金車花精華. 同時它采用可生物降解的表面活性劑.

- 每次洗手滋潤呵護皮膚
- 溫和不干燥配方

#44191 | 946 毫升
會員價: $20.10 | PV: 13.82

另有
Dispenser 洗手液容器#50408
會員價: $2.80 | PV: 0

1/4 oz. 分裝泵
適用於946毫升容器 #50414
會員價: $2.10 | PV: 0

我們相信健康不單與你進食進身體內的有關,更與你所有周圍的事物都有關.

Get Clean® 潔特靈為你帶來一系列不含有毒物質的選擇, 對你、你的家居以及你的環境都安全.

* 會員價1.89 升價值.

HAND DISH WASH LIQUID CONCENTRATE手洗濃縮洗碗液
對雙手溫柔, 對油污強硬

這產品防過敏, 氣味芬芳, 含PTPA有得獎 配 方, 由可持續有效的植基成分組成. 無毒含有可生物降解的表面活性劑, 不含磷酸鹽.

- 輕鬆幾滴, 搞定油膩餐具
- 餐具重新煥然一新
- 產生大量泡沫
- 溫和不干燥配方

#44255 | 473 毫升
會員價: $7.60 | PV: 3.76

另有
Super Microfibre Dish Sponge
超細纖維餐具清洗海綿#50411
會員價: $2.80 | PV: 0

DISH WASHER AUTOMATIC POWDER CONCENTRATE
洗碗機濃縮洗碗粉
可用48次

這產品無磷酸鹽, 不含氯化物, 使用PTPA得獎配方有強大的活性酶, 可徹底清潔強硬污漬. 並含可生物解的表面活性劑.

- 強力濃縮產品去除頑固污漬
- 餐具杯子煥然一新

#44295 | 907克
會員價: $10.45 | PV: 5.18

另有
Dispenser 洗碗機濃縮洗碗粉容器#50407 會員價: $3.05 | PV: 0

SCOUR OFF™ HEAVY-DUTY PASTE
刷潔強力去漬膏
輕鬆應對棘手工作

我們的無毒去漬膏, 含有天然磨料和可生物降解的表面活性劑.配方中不含磷酸鹽, 危險化學品或有毒氣體, 因此不產生難聞的刺鼻氣味.

- 去除最頑固的乾旱飛濺食物殘渣和烘烤的食物
- 可用在不銹鋼或瓷器水槽、焗爐、焗爐防爆玻璃、爐頭、瓷磚、灌漿和烤搪瓷

#44430 | 255 克
會員價: $17.25 | PV: 8.50

另有
Basic-G® Disinfectant Cleaner
百洗克消毒清潔劑
#51525 946 毫升
會員價: $26.20 | PV: 12.75

SHAKLEE 不同之處™
Basic H²® 和我們款洗碗濃縮液都獲得PTPA “ 綠色類別 ” 的認可.PTPA 是加拿大為基礎的組織, 給予經過家長測試和家長認可的產品, 認可產品的價值、實用性、質量和產品吸引力. 你可以上www.ptpamedia.com認識更多有關PTPA的資訊.

FRESH LAUNDRY CONCENTRATE HE COMPATIBLE
清新濃縮洗衣液
環保去污去垢

這產品防過敏, 無氯化物液體配方包含天然玉米和椰子加上活性酶增強劑, 迅速瓦解污漬. 另外配有清新香味不同版本.

- 三倍濃縮, 不含磷酸鹽, 含有可生物降解活性劑
- 可用於普通洗衣機或高效(HE)洗衣機
- 946毫升可洗32次

原版#44066 | 946 毫升 ☆
無香味配方#44300 | 946毫升 ☆
會員價: $14.20 | PV: 7.05原版

#44114 | 1.89 L ☆
會員價: $27.55 | PV: 13.68

另有

1/4 oz.分裝泵
適用於946毫升容器 #50414
1/2 oz. 分裝泵
適用於1.89升容器 #50415
會員價: $2.10 | PV: 0

NATURE BRIGHT® LAUNDRY BOOSTER AND STAIN REMOVER
洗衣增強劑和去污劑

漂白污漬的另一好選擇
可生物降解的強力自然亮白洗衣去污劑諞白色保持亮白, 色彩更明亮, 因為產品中特含天然酶和活性氧, 而非使用磷酸鹽或氯化物.

- 保持衣物顏色
- 洗時加入一勺可增加亮度

#44305 | 907克 ☆
會員價: $10.80 | PV: 5.34

另有

容器 #50413
會員價: $3.05 | PV: 0

SOFT FABRIC CONCENTRATE
纖維柔軟濃縮液

讓衣服超級柔軟

這濃縮液配方無毒, 可生物降解,含有植物基的柔軟劑, 可作為天然纖維柔軟劑. 另外, 它有芬芳的檸檬花和味.

- 防褶皺防靜電
- 一小瓶可用64次
- 普通和高效洗衣機同樣適用

#44307 | 946 毫升
會員價: $9.65 | PV: 4.79

SOFT FABRIC FRAGRANCE-FREE DRYER SHEETS
軟纖維無味烘乾紙

可回收的靜電消滅者

創新的烘乾紙由植物制成, 可生物降解, 不含香味或染料.

- 每張分成兩半, 分散放入烘乾機
- 可防止摺皺, 減少靜電
- 適用於所有可洗衣物

#44306 | 80 張 ☆
會員價: $9.50 | PV: 4.71

以環保的方法取得乾淨的食水

GET CLEAN® WATER潔特靈淨化水
365 天更乾淨健康的食水*

Get Clean 潔特靈淨化水經過嚴格的ANSI/NSF標準42 和 53, 水質協會(WQA) 鑑定可去除 最高99% 的鉛和超過其他 50 種污染物. 選擇 可更換的活性炭濾水壺系統, 讓地球變得更加環保. 每個過濾器都是用可生的椰子殼炭製作而成.

- 效果優於Brita® 和 PUR®[1]
- 過 濾器上有指示器告訴你更換濾芯的時間
- 減少堆田區 2,400個塑膠杯
- 過濾 5,000杯250, 成本只需大概毫升水 一仙

SHAKLEE 不同之處 ™
首個活性炭濾水壺系統,
減少環境負擔, 讓我們的
地球變得更加綠色.

GET CLEAN YEAR OF CLEAN WATER STARTER KIT
潔特靈淨化水一年套裝

環保安全喝到乾淨水源

包括:
潔特靈濾水壺- 食品安全不含BPA, 一壺有10杯 (2.37升)容量潔特靈更換濾芯外殼和一個濾芯
潔特靈更換濾芯3包- 每個可過濾302.82升(80加侖)

#42111
會員價: $116.95 | PV: 50.00

另有

GET CLEAN WATER STARTER KIT
潔特靈淨化水基礎套裝

包括:
潔特靈濾水壺- 食品安全不含BPA, 一壺有10杯 (2.37升)容量潔特靈更換濾芯外殼和一個濾芯

#42110
會員價: $63.45 | PV: 20.00

另有

Get Clean® Water Replacement Pitcher 潔特靈濾水壺
#42114 會員價: $33.15 | PV: 0

Get Clean® Water Single Replacement Filter 潔特靈更換濾芯
#42115 會員價: $21.00 | PV: 11.48

Get Clean® Water 3-Pack Replacement 潔特靈更換濾芯3包
#42116 會員價: $56.70 | PV: 31.00

Get Clean® Water Refillable Filter Housing Kit + Filter潔特靈更換濾芯外殼和一個濾芯
#42117 會員價: $30.30 | PV: 16.59

*一年用水量為1,211升(320加侖). 購買潔特靈水一年套裝 (#42111), 包括過濾器更換濾芯3包, 與單獨購買3個濾芯相比可節省15%. 可過濾超過相當於2400瓶500毫升或16.9液盎司的水

1. 與目前WQA和NSF在2016年1月18日認證測試, 比較使用OB03濾芯的Brita ®濾水壺和使用CFR-950Z濾芯的PUR®濾水壺, 僅對時在售商品有效. 產品數據來自NSF 和SQA網站證書清單. 進行對比的型號還可以去除氯(味道和氣味). " 領導品牌 " 為 Brita和PUR. 所有商標都屬於他們的和自所有者的財產

訂購產品, 可瀏覽ca.shaklee.com 或致電1-800-263-6674, 或聯絡你的Shaklee獨立經銷商.

KOSHER NUTRITIONAL PRODUCTS

Kosher-certified products are produced, processed, and prepared according to dietary standards specified in the Bible and rabbinical law. Requirements involve species of animal used, the handling of meat and equipment, and the mixing of ingredients.

Many Shaklee products are kosher certified as Star-K Kosher and Star-D Dairy by Star-K Kosher Certification in Baltimore, Maryland; and MK Pareve (Montreal-Kosher Certification Agency). You may obtain actual letters of certification by visiting their Websites or requesting the letters from Shaklee Canada's Field Support team.

KOSHER Nutritional Products	Code	Star-K	MK Pareve	Star-D	Page #
Alfalfa Complex	57110	X			50
B-Complex	57240	X			53
Chewable Cal Mag Plus	57390	X			47 / 54
Cholesterol Reduction Complex	56219	X			40
CorEnergy®	57815	X			51
Defend and Resist Complex	57675	X			45
Energizing Tea – Green Matcha	56031	X			51
Energizing Tea – Pomegranate	56030	X			51
EZ-Gest®	57755	X			34
Fibre Plan	57095	X			34
Flavour-Enhanced Soy Protein	55400	X			27
Garlic Complex	56290	X			40
Herb-Lax®	57415	X			34
Iron Plus Vitamin C	57710		X		54
Joint Health Complex	57880	X			48
Life Shake™, Plant Protein – Chocolate	56335	X			24 / 64
Life Shake™, Plant Protein – Vanilla	56333	X			24 / 64
Life Shake™, Soy Protein – Café Latte	56329	X			24 / 64
Life Shake™, Soy Protein – Chocolate	56324	X			24 / 64
Life Shake™, Soy Protein – Strawberry	56327	X			24 / 64
Life Shake™, Soy Protein – Vanilla	56321	X			24 / 64
Life Shake™, Stevia-Free Soy Protein – Chocolate	56340	X			24 / 64
Life Shake™, Stevia-Free Soy Protein – Vanilla	56341	X			24 / 64
Metabolic Boost	56040	X			66
MindWorks®	57066	X			36
NutriFeron®	57690	X			44
Optiflora® DI	57770	X			32
Optiflora® Prebiotic	57760	X			33
Organic Greens Booster	56306	X			23 / 50
Performance™ Advanced Physique® Whey Shake, Grass-Fed Source – Chocolate	54313			X	59
Performance™ Advanced Physique® Whey Shake, Grass-Fed Source – Vanilla	54314			X	59
Performance™ Electrolyte Mix – Lemon-Lime	54308	X			61
Performance™ Electrolyte Mix – Orange	54309	X			61
Performance™ Low-Calorie Electrolyte Drink – Lemon-Lime	54316	X			59
Performance™ Low-Calorie Electrolyte Drink – Orange	54317	X			59
Performance™ P.M. Recovery Complex	54312	X			59 / 61
Performance™ Physique® + Bio-Build® Recovery Shake – Banana	54495			X	61

KOSHER Nutritional Products	Code	Star-K	MK Pareve	Star-D	Page #
Shaklee 180® Meal-in-a-Bar – Blueberry & Almond Crisp	56001	X			65
Shaklee 180® Meal-in-a-Bar – Peanut Butter & Chocolate Chip	56000			X	65
Shaklee 180® Meal-in-a-Bar – White Chocolate Cinnamon	56054			X	65
Shaklee 180® Snack Bar – Cherry & Almond	56052	X			65
Shaklee 180® Snack Bar – Chocolate & Coconut	56053			X	65
Shaklee 180® Snack Bar – Crunchy Peanut Butter	56012	X			65
Shaklee 180® Snack Bar – Toffee & Chocolate Crunch	56051			X	65
Shaklee 180® Snack Crisps – Sea Salt	56020			X	66
Shaklee 180® Whey Protein Smoothee Mix – Vanilla	56260			X	27 / 65
Stress Relief Complex	57680	X			46
Super Cal Mag Plus	57400		X		47 / 54
Vita-C 100 Chewables	57025	X			52
Vita-C 500 Sustained Release	57600	X			52
Vita-D_3®	57260	X			53
Vita-Lea® Gold With Vitamin K	57450	X			20
Vita-Lea® Gold Without Vitamin K	57455	X			20
Vita-Lea® Ocean Wonders®	57475	X			57
Vita-Lea® With Iron	57440	X			20
Vita-Lea® Without Iron	57445	X			20
Vitalized Immunity®	57073	X			45
VitalMag®, Sustained Release	57875	X			54
Vivix®, Kosher	22911	X			30
Zinc Complex	57650	X			54

KOSHER Household Products	Code	Star-K	MK Pareve	Star-D	Page #
Basic H^{2O}® Organic Super Cleaning Concentrate	44015 44029	X X			90
Basic H^{2O}® Organic Super Cleaning Wipes	44302	X			90
Dish Washer Automatic Powder Concentrate	44295	X			92
Hand Dish Wash Liquid Concentrate	44255	X			92
Fresh Laundry Concentrate HE Compatible	44066 44114 44300	X X X			93
Nature Bright® Laundry Booster and Stain Remover	44305	X			93
Scour Off™ Heavy-Duty Paste	44430	X			92
Soft Fabric Fragrance-Free Dryer Sheets	44306	X			93

PUBLISHED MANUSCRIPTS

(IN CHRONOLOGICAL ORDER)

1. Jenkins MY, Mitchell GV. Biological and biochemical evaluation of commercial powdered protein products. Nutr Rep Int 1981;24(3): p. 499-510.
2. Spiller GA, Wong LG, Whittam JH, Scala J. Correlation of gastrointestinal transit time to fecal weight in adult humans at two levels of fiber intake. Nutr Rep Int 1982;25: p.23-30.
3. Albanese AA, Wein EH, Carroll LA. Effects of a high-protein supplement on body weight and blood constituents of overweight and obese individuals. Nutr Rep Int 1984;29: p. 193-204.
4. Hegenauer J, Strause L, Saltman P, Dann 0, White J, Green R. Transitory hematologic effects of moderate exercise are not influenced by iron supplementation. Eur J Appl Physiol 1983;52: p. 57-61.
5. Ellsworth NM, Hewitt BF, Haskell WL. Nutrient intake of elite male and female Nordic skiers. Physician Sports Med 1985;13: p. 78-92.
6. Jensen CD, Pattison TS, Spiller GA, Whittam JH, Scala J. Repletion and depletion of serum alpha and beta carotene in humans with carrots and an algae-derived supplement. Acta Vitaminol Enzymol 1985;7: p. 189-98.
7. Spiller GA, Pattison TS, Jensen CD, Wong LG, Whittam JH, Scala J. Multivitamin-mineral supplementation: effects on blood chemistries of college-age women. Acta Vitaminol Enzymol 1985;7: p. 217-22.
8. Albanese AA, Lorenze EJ, Edelson AH, et al. Calcium nutrition and skeletal and alveolar bone health. Nutr Rep Int 1985;31: p. 741-55.
9. Luo XM, Wei HJ, Yang CL, et al. Bioavailability of selenium to residents in a low-selenium area of China. Am J Clin Nutr 1985;42: p. 439-48.
10. Albanese AA, Edelson AH, Lorenze EJ, Wein EH, Carroll LA. Effect of age and fractures on bone loss and calcium needs of women 45-85+ years of age. Nutr Rep Int 1985;31: p. 1093-1115.
11. Thompson D, Lemaster C, Allen R, Whittam JH. Evaluation of relative shampoo detergency. J Soc Cosmet Chem 1985;36: p. 271-86.
12. Luo XM, Wei HJ, Yang CL, et al. Selenium intake and metabolic balance of 10 men from a low selenium area of China. Am J Clin Nutr 1985;42: p. 31-7.
13. Jensen CD, Spiller GA, Pattison TS, Whittam JH, Scala J. Acute effects of dietary carotenes on serum alpha and beta carotene in humans. Nutr Rep Int 1986;33: p. 117-22.
14. Spiller GA, Story JA, Wong LG, et al. Effect of increasing levels of hard wheat fiber on fecal weight, minerals, steroids and gastrointestinal transit time in healthy young women. J Nutr 1986;116: p. 778-85.
15. Haymes EM, Puhl JL, Temples TE. Training for cross-country skiing and iron status. Med Sci Sports Med 1986;18: p. 162-7.
16. Hagan RD, Upton SJ, Wong LG, Whittam JH. The effects of aerobic conditioning and/or caloric restriction in overweight men and women. Med Sci Sports Exer 1986;18: p. 87-94.
17. Jensen CD, Howes TW, Spiller GA, Pattison TS, Whittam JH, Scala J. Observations on the effects of ingesting cis- and trans-beta carotene isomers on human serum concentrations. Nutr Rep Int 1987;35: p. 413-22.
18. Spiller GA, Jensen CD, Pattison TS, Chuck CS, Whittam JH, Scala J. Effect of protein dose on serum glucose and insulin response to sugars. Am J Clin Nutr 1987;46: p. 474-80.
19. Superko HR, Haskell WL, Sawrey-Kubicek L, Farquhar JW. Effects of solid and liquid guar gum on plasma cholesterol and triglyceride concentrations in moderate hypercholesterolemia. Am J Cardiol 1988;62: p. 51-5.
20. Jensen CD, Spiller GA, Wookey VJ, Wong LG, Whittam JH, Scala J. Plasma lipids on three levels of fish oil intake in healthy human subjects. Nutr Rep Int 1988;38: p. 165-72.
21. Nadel ER, Bussolari SR. The Daedalus project: physiological problems and solutions. Am Scientist 1988;76: p. 351-60.
22. Jenkins DJ, Wolever TM, Spiller GA, et al. Hypocholesterolemic effect of vegetable protein in a hypocaloric diet. Atherosclerosis 1989;78: p. 99-107.
23. Wiess R. The Physiology of Human-Powered Flight. Sci News 1990;137(9): p. 140.
24. Haskell WL, Spiller GA, Jensen CD, Ellis BK, Gates JE. Role of water-soluble dietary fiber in the management of elevated plasma cholesterol in healthy subjects. Am J Cardiol 1992;69: p. 433-9.
25. Zawadzki KM, Yaspelkis III BB, Ivy JL. Carbohydrate-protein complex increases the rate of muscle glycogen storage after exercise. J Appl Physiol 1992;72: p. 1854-9.
26. Jensen CD, Zaltas ES, Whittam JH. Dietary intakes of male endurance cyclists during training and racing. J Am Diet Assoc 1992;92: p. 986-8.
27. Jensen CD, Spiller GA, Gates JE, Miller A, Whittam JH. The effect of acacia gum and a water-soluble dietary fiber mixture on blood lipids in humans. J Am Coll Nutr 1993;12: p. 147-54.
28. Greenleaf JE, et al. Vascular uptake of rehydration fluids in hypohydrated men at rest and during exercise. NASA Tech Memo 1992(August): p. 1039-42.
29. Yaspelkis III BB, Patterson TS, Anderla PA, Ding Z, Ivy JL. Carbohydrate supplementation spares muscle glycogen during variable-intensity exercise. J Appl Physiol 1993;75: p. 1477-85.
30. Chandler RM, Byrne HK, Patterson JG, Ivy JL. Dietary supplements affect the anabolic hormones after weight-training exercise. J Appl Physiol 1994;76: p. 839-45.
31. Greenleaf JE, et al. Hypervolemia in men from drinking hyperhydration fluids at rest and during exercise. NASA Tech Memo 1994(December): p. 46-57.
32. Greenleaf JE, et al. Drink composition and cycle-ergometer endurance in men: carbohydrate, Na+, osmolality. NASA Tech Memo 1996(November): p. 46-50.
33. Greenleaf JE, Jackson CG, Lawless 0. CD4+/CD8+ T-lymphocyte ratio: effects of rehydration before exercise in dehydrated men. Med Sci Sports Exer 1995;27: p. 194-9.
34. Rachui SR, Duke MA, Allen R. Use of the MatTek EPI-100 in vitro system to screen antioxidant efficacy. J Toxicol Cut Ocular Toxicol 1995;14: p. 237-50.
35. Fox AA, et al. Effects of diet and disease risk factors in moderately obese older women. Am J Clin Nutr 1996. 63(2): p. 225-33.
36. Geelen G, Greenleaf JE, Keil LC. Drinking-induced plasma vasopressin and norepinephrine changes in dehydrated humans. J Clin Endocrinol Metab 1996;81: p. 2131-35.
37. Jensen CD, Haskell W, Whittam JH. Long-term effects of water-soluble dietary fiber in the management of hypercholesterolemia in healthy men and women. Am J Cardiol 1997;79: p. 34-7.
38. Grant KE, et al. Chromium and exercise training: effect on obese women. Med Sci Sports Exerc 1997;29(8): p. 992-8.
39. Greenleaf JE, et al. Pre-exercise hypervolemia and cycle ergometer endurance in men. Biol Sport 1997;14(2): p. 103-14.
40. Broughton KS, et al. Reduced asthma symptoms with n-3 fatty acid ingestion are related to 5-series leukotriene production. Am J Clin Nutr 1997;65(4): p. 1011-7.
41. Greenleaf JE, et al. Hypervolemia in men from fluid ingestion at rest and during exercise. Aviat Space Environ Med 1998;69(4): p. 374-86.
42. Thompson JL, et al. Effects of diet and exercise on energy expenditure in postmenopausal women. Am J Clin Nutr 1997;66(4): p. 867-73.
43. Dubuc GR, et al. Changes of serum leptin and endocrine and metabolic parameters after 7 days of energy restriction in men and women. Metabolism 1998;47(4): p. 429-34.
44. Roberts RL, Greene JA. Clinical Testing of Personal Care Products. The Chemist 1999;Nov/Dec: p. 23-26.
45. Greenleaf JE, et al. Plasma sodium-osmotic dissociation and hormonal interaction with drinking-induced hypervolemia at 2800 m altitude. Aviat Space Environ Med 2001;72(6): p. 522-8.
46. Barrett BP, et al. Treatment of the common cold with unrefined echinacea. A randomized, double-blind, placebo-controlled trial. Ann Intern Med 2002;137(12): p. 939-46.
47. Jensen C, et al. Long-term effects of nutrient intervention on markers of bone remodeling and calciotropic hormones in late-postmenopausal women. Am J Clin Nutr 2002;75(6): p. 1114-20.
48. Schaffer DM, et al. Nonvitamin, nonmineral supplement use over a 12-month period by adult members of a large health maintenance organization. J Am Diet Assoc 2003;103(11): p. 1500-5.
49. Kaji K, et al. An open-label study of administration of EH0202, a health-food additive, to patients with chronic hepatitis C. J Gastroenterol 2004;39(9): p. 873-8.

50. Ushiroyama T, et al. A pilot study of a Kampo formula, EH0202, with intriguing results for menopausal symptoms. J Altern Complement Med 2004;10(2): p. 397-9.

51. Ushiroyama T, et al. Clinical efficacy of EH0202, a Kampo formula, on the health of middle-aged women. Am J Chin Med 2004;32(5): p. 755-70.

52. Kubo M, Hasimoto Y, and Yoshida S. The effect of health food containing EH0202 on physical and mental symptoms accompanying menstruation in women with premenstrual syndrome (PMS). Clinical Pharmacology and Therapy 2004;14(2): p. 129-42.

53. Schirmer MA, Phinney SD. {gamma}-Linolenate Reduces Weight Regain in Formerly Obese Humans. J Nutr 2007;137(6): p. 1430-5.

54. Block G, Jensen CD, Norkus EB, Dalvi TB, Wong LG, McManus JF, Hudes ML. Usage patterns, health, and nutritional status of long-term multiple dietary supplement users: a cross-sectional study. Nutrition J 2007;(6)30: p. 1-11.

55. Lunetta S, Roman M. Determination of coenzyme Q_{10} content in raw materials and dietary supplements by high-performance liquid chromatography-UV: Collaborative study. J AOAC Int 2008;91(4): p. 702-8.

56. Westcott WL, Martin WF, La Rosa Loud R, and Stoddard S. Research update: protein and body composition. Fitness Management May 2008: p. 50-3.

57. Palermo LM, et al. Human parainfluenza virus infection of the airway pithelium: viral hemagglutinin-neuraminidase regulates fusion protein activation and modulates infectivity. J Virol 2009;83(13): p. 6900-8.

58. Maki K.C., et al. Serum 25-hydroxyvitamin D is independently associated with high-density lipoprotein cholesterol and the metabolic syndrome in men and women. J Clin Lipidol. 2009;3:289-296.

59. Maki KC, Rubin MR, Wong LG, McManus JF, Jensen CD, Lawless A. Effects of vitamin D supplementation on 25-hydroxyvitamin D, high-density lipoprotein cholesterol, and other cardiovascular disease risk markers in subjects with elevated waist circumference. Int J Food Sci Nutr. 2011 Jun; 62(40):318-27.

60. Ghanim H, et al. A resveratrol and polyphenol preparation suppresses oxidative and inflammatory response to a high-fat, high-carbohydrate meal. J Clin Endocrinol Metab. 2011 May;96(5):1409-14.

61. McHugh RT, Hollins JL, Lau FC, Daggy BP. Effect of combined AREDS2 supplementation and a polyphenol preparation on dry age-related macular degeneration (AMD): analysis of case studies. Presented at the American Society for Nutrition's Advances & Controversies in Clinical Nutrition conference, National Harbor, MD, 2014 Dec.

62. Lau FC, Daggy BP, McManus JF. Effect of a structured meal replacement program on weight loss: an eight-week mobile-app assisted intervention. Presented at the American College of Nutrition's 55th annual conference, San Antonio, TX, 2014 Oct. JACN 33;5: p. 414.

63. McManus JF, Lau FC, Daggy BP. Outcomes of a 3-month Employee Wellness weight-loss challenge: a physician-supervised, structured meal replacement program. Presented at the American College of Nutrition's 55th annual conference, San Antonio, TX, 2014 Oct. JACN 33;5: p. 414.

64. Harley CB, Chan U, Blauwkamp M, Lau FC, McManus JF, Watson D, Hytopoulos E, Daggy BP. Cross-sectional analysis of telomere length in people 33-80 years of age: effects of dietary supplementation. Presented at the American College of Nutrition's 55th annual conference, San Antonio, TX, 2014 Oct. JACN 33;5: p. 414.

65. Lau FC, McManus JF, Daggy BP. Effect of an online, mobile app-mediated structured meal replacement program on weight management: outcomes in a real world setting. Presented at the Obesity Society annual conference, Boston, MA. 2014 Nov.

66. Fisher L, Ianiro T, Lau FC, Wang H, Daggy BP. Synergistic effects of phenolic mixtures in human cell models of aging. Presented at the Experimental Biology conference, Boston, MA. 2015 Apr. FASEB J 29;1: 608.36.

67. Wang H, Daggy BP. Immuno-stimulatory activities of a blend of natural extracts in human immune cells. Presented at the Experimental Biology conference, Boston, MA. 2015 Apr. FASEB J 29;1: 593.7.

OTHER SCIENTIFIC PUBLICATIONS
(IN CHRONOLOGICAL ORDER)

1. Newman MB, Soparkar PM, Depaola PF, Poovaiah BP. Clinical study of the effectiveness of an organic dentifrice for stain removal. J Dental Res 1980:59: p. 276 (abstr).

2. Albanese AA, Lorenze EJ, Scala J, Wein EH. Effects of calcium and micronutrients on premenopausal and postmenopausal bone loss. J Am Med Assoc 1980;244: p. 1915 (abstr).

3. Poovaiah BP, Rider JA, Scala J. The kinetics of vitamin C in human blood plasma from vitamin C supplements. Fed Proc 1980:39: p. 557 (abstr).

4. Soparkar PM, Newman MB, Depaola PF, Poovaiah BP. Clinical study of the effect of an organic dentifrice on gingivitis and plaque formation. J Dental Res 1980:59: p. 275 (abstr).

5. Pattison T, Allen R, and Ashley H. Automated Testing of Slowly Changing Levels of Analytes in Mixtures. Clin Chem 1982;28(7): p. 1613.

6. Chuck CS, et al. Postprandial glycemia on two sweet confections with different carbohydrate patterns. Fed Proc 1982;41(398).

7. Spallholz JE, Freitas R, Holm J, Whittam JH. Cytologic activity of selenium compounds and glutathione peroxidase assessed by scanning electron microscopy. Fed Proc 1982:41: p. 529 (abstr).

8. Story JA, et al. Modification of human fecal steroid excretion by a dietary fiber supplement. Fed Proc 1983;42(4): p. 1062.

9. Albanese M, Wein EH, Whittam JH, Scala J. Effects of vitamin/mineral intervention on increasing bone density of postmenopausal women. 4th European Nutrition Conference, The Hague, Netherlands 1983 (abstr).

10. Whittam JH, Chuck CS, Ikemiya C, et al. Weight loss on a combined regimen of formula diet and traditional food. 4th International Congress on Obesity, New York City 1983 (abstr).

11. Whittam JH, et al. Weight Management Program Designed for and administered by Non-Professional Leaders. 4th European Nutrition Conference, 1983.

12. Minear AL, Blankenbaker GM, and Sacks PV. 630 Kcal formula diet versus 1,200 Kcal balanced deficit diet: comparison of weight loss and safety. J Am Diet Assoc 1983. p. 83.

13. Hoage CM, Fediuk ME. Compulsive eating, depression and failure to complete a behavioral group weight loss program. 4th International Congress on Obesity, 1983.

14. Spiller GA, Ashley H, Whittam JH, Scala J. Postprandial hyperglycemia on a complete liquid formula diet, its carbohydrate fraction and glucose. International Congress of Diabetes and Nutrition, Crete, Greece 1983 (abstr).

15. Spiller GA, Wong LG, Nunes JD, et al. Effect of four levels of hard wheat bran on fecal composition and transit time in healthy young women. Fed Proc 1984;43: p. 392 (abstr).

16. Luo XM, Yang CL, Wei HJ, et al. Selenium intake and metabolic balance in 10 men consuming self-selected diets in a selenium-deficient area of Hebei Province, People's Republic of China. Fed Proc 1984;43: p. 473 (abstr).

17. Wei HJ, Lua XM, Yang CL, et al. Effect of selenium supplements on the selenium levels and glutathione peroxidase activity of residents in a selenium-deficient area of Hebei Province, People's Republic of China. Fed Proc 1984;43: p. 473 (abstr).

18. Dronkert A, Spiller GA, Whittam JH, Scala J. Safety and effect on weight, hemoglobin A-1C, serum glucose and blood pressure of a liquid formula diet combined with traditional food in adult diabetic patients: A pilot study. Diabetes and Hypertension Meeting, Bern, Switzerland 1984 (abstr).

19. Spiller GA, Ashley H, Chuck CS, Pattison TS, Whittam JH, Scala J. Effect on postprandial glycemia of a formula diet and its carbohydrate fraction with or without protein and fat. Am J Clin Nutr 1984;39: p. 671 (abstr).

20. Scala J, Wong LG. The coach and nutritionist - a partnership in performance. A case study - applied nutrition with the US Ski Team and Mount Everest Expedition. In: Shrimpton OH, Ottaway PB, eds. Nutrition in Sport: Proceedings of a National Symposium held at the Institute of Directors, London 1985; p. 76-83.

21. Pattison TS, Spiller GA, Jensen CD, Whittam JH, Scala J. Comparison of serum beta carotene repletion with two levels of carrots and an algae-derived product in healthy adult humans. Fed Proc 1985;44: p. 771 (abstr).

22. Story JA, Petro MS, Spiller GA, Wong LG, Whittam JH, Scala J. Modification of human fecal steroid excretion by a dietary fiber supplement. Fed Proc 1983;42: p. A4512 (abstr).

23. Spiller GA, Pattison TS, Jensen CD, Wong LG, Whittam JH, Scala J. Some effects of vitamin and mineral supplementation in healthy young women. Fed Proc 1985;44: p. 1283 (abstr).

24. Spiller GA, Pattison TS, Jensen CD, Whittam JH, Scala J. Effect of protein quantity and quality on the serum glucose response to the sugars of a formula diet. Am J Clin Nutr 1985;41: p. 854 (abstr).

25. Jensen CD, Howes TW, Spiller GA, Scala J. Observations on the effects in humans of cis- and trans-beta carotene isomers. Am J Clin Nutr 1986;43: p. 689 (abstr).

26. Wookey VJ, Sacks PV, Jensen CD, Scala J, Spiller GA. Effect of low-calorie diets on retinal-binding protein (RBP) status in women. Am Diabetes Assoc 47th Scientific Sessions Meeting, Indianapolis 1987 (abstr).

27. Spiller GA, Jensen CD, Scala J. Effect of low dose omega-3 fatty acids on plasma fatty acids and lipids. Am J Clin Nutr 1987;45: p. 857.

28. Jensen CD, Briggs GM. Dietary supplements. J Am Med Assoc 1987;258:908-10.

29. Wookey V, et al. Effect of low-calorie diets on retinol-binding protein (RBP) status in women. Am Diabetes Assoc 47th Scientific Sessions Meeting, 1987.

30. Spiller GA, Jensen CD, Whittam J. Effect of high calcium intake on magnesium excretion. FasEB J, 1988;2(6): p. A1099.

31 Whittam J. Salon testing: art or science? Cosmetics and Toiletries 1988;103: p. 43-6.

32. Jensen CD, Dronkert A, Whittam J. Effects of graded levels of beta-carotene on skin yellowing in healthy humans. FASEB J 1989;3(3): p. A465.

33. Long L, Jensen C, Whittam J. The effects of sodium:carbohydrate (Na:carb) ratios in rehydration beverages (RB) on plasma (PG), osmolality (PO), volume (PV), and subject tolerance (ST). FASEB J 1990;4(3): p. A381.

34. Spiller G, et al. The effect of three doses of a water soluble dietary fiber (WSDF) mixture on plasma cholesterol in humans. International Symposium on Multiple Risk Factors in Cardiovascular Disease, 1990: p. 89.

35. Spiller G, et al. Plasma cholesterol-lowering efficacy of a mixture of water soluble dietary fibers (WSDF) compared to guar gum. International Symposium on Multiple Risk Factors in Cardiovascular Disease, 1990: p. 90.

36. Spiller G, et al. The relationship of water soluble dietary fiber (WSDF) structure to plasma cholesterol-lowering efficacy in humans. International Symposium on Multiple Risk Factors in Cardiovascular Disease, 1990: p. 89.

37. Greenleaf JE, et al. Vascular uptake of rehydration fluids in Resting hypohydrated men. FASEB J 1991;5: p. A1147 (abstr).

38. Jensen C, et al. The effect of acacia gum versus a mixture of water-soluble dietary fibers on blood lipids in humans. FASEB J, 1992;6: p. A1654.

39. Foster VL, Sirotniak AC. Glucose-electrolyte ingestion: influence on endurance factors in highly trained female cyclists. Med Sci Sports Exerc 1992;24(5): p. S121.

40. Butterfield G, Borchers J. Response of serum glucose and insulin to meals of various compositions fed after exercise. Sports Med Training Rehab, 1993;4: p. 304.

41. Fox A, et al. Effects of diet and exercise on weight loss, fat distribution and blood lipid changes in moderately obese older women. Med Sci Sports Exerc, 1994;26(5): p. S58.

42. Thompson D, et al. The effect of diet and exercise on basal metabolic rate in older women. Thompson, Moynihan, Gylfadottir, Vizoli, Butterfield. Med Sci Sports Exerc, 1994;26(2): p. S79. 43.

43. Whittam J, Jensen C, Hudson T. Alfalfa, vitamin E, and autoimmune disorders. Am J Clin Nutr, 1995;62(5): p. 1025-6.

44. Spiller G, Bruce B, Jensen C. Homocysteine lowering in men and women with normal plasma homocysteine levels. J Am Coll Nutr, 1998;17: p. 530.

45. Spiller G, et al. Effect of long-term vitamin-mineral supplements on immune response in older healthy adults. J Am Coll Nutr, 1998;17: p. 511.

46. Bruce B, et al. Effects of supplemental soy protein in hypercholesterolemic postmenopausal women. Cardiovascular Health: A National Conference, 1998: p. 143.

47. Jenkins AL, Block G. Effect of nutrient intervention on bone mineral density and biomarkers of bone remodeling. Am J Epidemiol. 1999;149(11): p. S30.

48. Wallock LM, et al. Improvement in folate indices in blood and seminal plasma following vitamin supplementation in smokers and nonsmokers. FASEB J, 1999;13: p. A890.

49. Manning P. An herbal approach to ease the transition to menopause. Nutrition in Complementary Care, 2000;2(2): p. 3.

50. Debernardi D, Subramanian S, Hegenauer J. Enhancement of folic acid dissolution in solid dosage forms of dietary supplements. ACS Symp Ser, 2002.

51. Yoshida S, Ushiroyama T, Zhang P. Clinical study of Shaklee EH0202 in menopausal patients. International Congress on Natural Products Research, 2004.

52. Honda T, Ianiro T, Ubillas R, Mergens W. Development of a reliable HPLC test method for analysis of NAC. Association of Analytical Communities international meeting, 2006: p. 1308.

53. Maki KC, et al. Serum 25-hydroxyvitamin D is an independent predictor of high density lipoprotein cholesterol and metabolic syndrome in men and women. National Lipid Association Annual Scientific Sessions 2009.

54. Maki KC, et al. Effects of vitamin D supplementation on 25-hydroxyvitamin D and markers of cardiovascular disease risk in subjects with elevated waist circumference. National Lipid Association Scientific Sessions, 2010.

PROOF OF THE PRODUCTS

NUTRITION

Targeted Nutrition

SUBJECT: VITA-C 500 S USTAINED RELEASE 500 MG VITAMIN C SUPPLEMENT AND VITA-C 100 CHEWABLE 100 MG VITAMIN C SUPPLEMENT CLINICAL STUDY: VITA-C PROVEN BIOAVAILABILITY

This study examined blood vitamin C concentrations for 25 hours following administration of 1,000 mg of vitamin C, taken all at once; 100 mg of vitamin C consumed hourly for 10 hours; and 500 mg of vitamin C in the form of a sustained-release preparation, taken twice at a 5-hour interval. Results showed that the sustained-release preparation produced blood vitamin C levels comparable to consuming 100 mg of vitamin C on an hourly basis. The large-dose immediate-release preparation produced significantly lower blood vitamin C levels over the 25-hour period due to a faster rate of urinary vitamin C excretion.

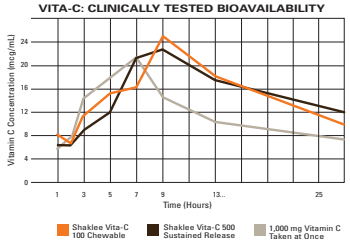

1. Chuck C, Print S, Pattison T, Whittam J, Scala J. Urine and plasma ascorbic acid levels in humans after administration of immediate- and sustained-release ascorbic acid 片. Data on file, Shaklee Corporation.

Weight Management

SUBJECT: SHAKLEE® 180 WEIGHT-LOSS PROGRAM CLINICAL STUDY: 12-WEEK SAFETY AND EFFICACY PILOT STUDY

This pilot study was designed to determine changes in weight loss, anthropometric measurements, and estimates of body composition in an uncontrolled 12-week trial with 27 moderately overweight but otherwise healthy men and women.

Subjects were instructed to consume two Shaklee® 180 beverage shakes, three Shaklee® 180 dietary supplement tablets, one Shaklee® 180 nutrition bar, and a healthy meal and/or snack daily.

Eighteen participants, 14 of which were fully compliant, completed the 12-week trial. Data from 14 participants show that subjects lost an average of 15.4 pounds and maintained their fat-free mass based on estimates from skinfold caliper measures. Together, this data suggest that weight loss was derived primarily from body fat, and that fat-free mass was preserved. Waist

訂購產品, 可瀏覽ca.shaklee.com 或致電1-800-263-6674, 或聯絡你的Shaklee獨立經銷商.

and hip measurements were reduced by 4.1 and 2.6 inches, respectively, which was a significant reduction in waist-to-hip ratio, a predictor of cardiovascular disease.

In addition, favourable changes were observed in blood lipids, including a 10% drop in total cholesterol and a 34% drop in triglycerides. Additionally, no significant adverse events were noted by participants over the 12 weeks, and there were no significant changes in markers of renal and liver function or blood chemistries.

These findings appear to support recent scientific evidence, which suggests that consumption of additional leucine during a weight-loss diet spares lean tissue. This trial also provides preliminary evidence that adherence to a novel weight-loss program for 12 weeks resulted in effective weight loss and improvements in anthropometric measurements.

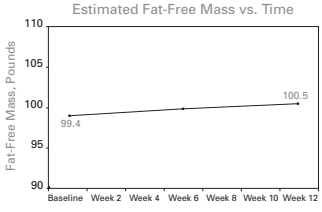

Sports Nutrition

SUBJECT: SHAKLEE PERFORMANCE™ MAXIMUM ENDURANCE SPORTS DRINK CLINICAL STUDY: SHAKLEE PERFORMANCE™: EFFECTIVE HYDRATION AND MORE ENERGY

Cyclists rode stationary bicycles at 70% VO_2 max for two to three hours. Shaklee Performance™, other carbohydrate electrolyte prototypes, and water were given to the athletes at the rate of one litre per hour.

Shaklee Performance™ maintained blood glucose levels significantly higher than water throughout the test period, while maintaining plasma volume equal to that of water. Shaklee Performance™ also maintained a higher plasma osmolality than water, helping balance thirst with fluid needs and supporting the osmotic drive to drink. It was also the best tolerated of all the carbohydrate-electrolyte prototypes.

CLINICAL STUDY: SHAKLEE PERFORMANCE™: MAXIMIZING ENDURANCE

Shaklee Performance™ helped maintain athletes' blood glucose levels for muscle energy and fluid levels for proper hydration. After more than three hours of vigorous cycling in the laboratory, during which time the cyclists consumed either Shaklee Performance™ or water, the speed was turned up even higher. At this sprint pace, Shaklee Performance™ drinkers endured for 33 minutes, while the water-only group lasted just two minutes.

1. Wong LG, Jensen CD, Whittam JH. The effects of sodium: carbohydrate (Na:Carb) ratios in rehydration beverages (RB) on plasma glucose (PG), osmolality (PO), volume (PV), and subject tolerance (ST). *FASEB J* 1990;4:A381 (abstr).
2. Yaspelkis III BB, Patterson JG, Anderla PA, Ding Z, Ivy JL. Carbohydrate supplementation.

SUBJECT: PHYSIQUE® WORKOUT MAXIMIZER SUPPLEMENT CLINICAL STUDY: SHAKLEE PHYSIQUE® – MAXIMIZING MUSCLE RECOVERY FOR SERIOUS ATHLETES

Shaklee Physique® was tested with nine highly trained cyclists. During each of three test periods, athletes rode for two hours with an alternating workload that reflected race-like conditions. Immediately and two hours after every ride, athletes drank one of three drinks: Physique®, with its unique carbohydrate-protein combination formula (40.5 g protein, 112.5 g carbohydrate); a protein drink reminiscent of the "muscle" drinks popular with body builders (40.5 g protein); and a carbohydrate drink similar to the "carboload" products on the market (112.5 g carbohydrate). These were consumed as 16-oz. beverages.

Results of the study confirmed that the carbohydrate-protein combination of Physique® elicited a greater insulin response in the blood than the carbohydrate or protein supplements alone. The greater insulin levels produced by the carbohydrate-protein formula of Shaklee Physique® also led to a greater increase in the rate of muscle energy stored (glycogen) in the four-hour period following exercise than either the carbohydrate or protein supplements alone.[1]

Shaklee Physique®: Maximizing Insulin Response

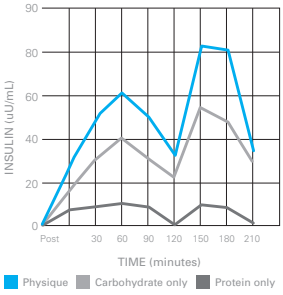

Shaklee Physique®: Maximizing Muscle Energy

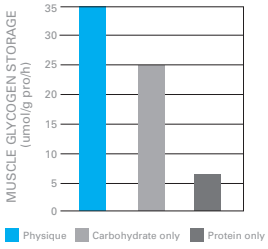

1. Zawadzki KM, Yaspelkis III B, Ivy JL. Carbohydrateprotein complex increases the rate of muscle glycogen storage after exercise. *J Appl Physiol* 1992;72:1854-9.

FOR MORE CLINICAL DATA, PLEASE VISIT SHAKLEE.COM.

Reference: Data on File, Shaklee Corporation.

Shaklee®

你的個人化
健康建立者

Shaklee Healthprint™ 健康指紋是一個強大的工具, 它利用
屢獲殊榮的Shaklee醫生和科學家的共同研究工作, 以創建
一個定制的營養計劃來為你服務.

只需回答幾個問題然後
Shaklee Healthprint的健康圖表會
根據你的需要, 健康目標以及經濟能力,
給你建議一系列的產品.

接洽	點擊	致電	傳真
你的 Shaklee 獨立 經銷商	ca.shaklee.com	1-800-2 63-66 74	1-800-281-4160

要知道更多我們的產品和賺取收入的機會,
聯絡你的Shaklee獨立經銷商.

優權會員可上網ca.shaklee.com. 訂購.

登錄查看訂單紀錄和貨品跟蹤

還不是優權會員? 請打電話聯絡你的Shaklee獨立經銷商或 1-800-263-6674.

訂貨時必須有推薦人的ID號碼

Scan this to learn more about Shaklee

Proud Sponsor United Way

DSA Direct Sellers Association Mark of Trust and Integrity

BBB

Sponsor ID#

Shaklee® Creating Healthier Lives®

© 2019 Shaklee Canada. Distributed by Shaklee Canada Inc., Burlington, ON L7N 3W8